

BOLETIM GERAL

Nº 02

27/10/2023

REALIZAÇÃO



PATROCÍNIO



APOIO



Jogos Escolares Brasileiros – JEB's/2023

Boletim 02 – Geral

Sede: Brasília – DF

Período: 26 de outubro a 09 de novembro de 2023

COMISSÃO DE HONRA

Presidente da Confederação Brasileira do Desporto Escolar
Antônio Hora Filho

Ministro do Esporte
André Fufuca

Governador do Distrito Federal
Ibaneis Rocha

Vice-Governadora do Distrito Federal
Celina Leão

DIRETORIA CONFEDERAÇÃO BRASILEIRA DO DESPORTO ESCOLAR - CBDE

1º Vice-Presidente: Robson Lopes Aguiar

2º Vice-Presidente: Francisco Braz da Cruz Filho

Diretoria de Planejamento: Luiz Carlos Delphino de Azevedo Junior

Diretoria de Operações: Ítalo Rodrigo Soares Aguiar Reis

Diretoria Financeira: José Maria Santucci

Diretoria de Governança e Processos: Anne Augusta Affiune Peixoto

TRIBUNAL DE JUSTIÇA DESPORTIVA ESCOLAR

Presidente: Dr. Ramon Rocha Santos

Auditores: Dr. Ricardo Almeida Alves Santos

Dr. Rodrigo Orlando Nabuco Neto

Dr. César Viana da Silva

Dra. Eliane Nunes da Silva de Oliveira

COMISSÃO DISCIPLINAR

Presidente: Dr. Alexandre Beck Monguilhott

Auditores: Dr. Darly Pontes Ramos Rodrigues

Dr. Cosme Eduardo Gonçalves Dias

COMISSÃO DE ÉTICA

Presidente: Breno Gonçalves de Oliveira Porto

Membros: José Valmir Santos Filho

José Glennyson Mendonça Cruz

OUVIDORIA CBDE

A CBDE é uma empresa inclusiva que respeita e valoriza a diversidade, principalmente respeitando ideias, culturas e histórias de vida diferentes. Não admitimos qualquer tipo de manifestação discriminatória de qualquer natureza (raça, idade, sexo, orientação sexual, cor, religião, pessoas com deficiência, dentre outros). Venha fazer parte do nosso Time.

Link para acesso: <https://ouvidordigital.com.br/>

COMISSÃO DE ATLETAS

Presidente: Ana Sofia Oliveira Valente

Vice-Presidente: Rhavier Fernandes Avelar

Membros: Alice Pizetta de Oliveira

Anna Laura Prezzoti

Dálita Kobayashi Barros

Euzébio Henrique da Silva

Helena Emília Oliveira Teodosio

Jeovanna Ferreira Marques

Luan Saboya Fernandes Rodrigues

Lucas Souza Vaz dos Santos

Luiz Guilherme Paulino Amaral

Samory Uiki Bandeira Fraga

Sarah Souza Marques

Thainan Foscarini Schopchaki

Thamires Urcino Gomes

COMISSÃO ORGANIZADORA

1. Realização:

Confederação Brasileira do Desporto Escolar – CBDE

2. Patrocinadores:

Vale (Lei nº 11.438/06 – Lei do Incentivo ao Esporte)

3. Apoio:

Governo Federal – Ministério do Esporte

Governo do Distrito Federal – Secretaria de Esporte e Lazer e Secretaria de Turismo

Federação Regional do Desporto Escolar do Distrito Federal

4. Confederações:

Confederação Brasileira de Atletismo

Confederação Brasileira de Badminton

Confederação Brasileira de Basquetebol

Confederação Brasileira de Ciclismo

Confederação Brasileira de Futsal

Confederação Brasileira de Ginástica

Confederação Brasileira de Handebol

Confederação Brasileira de Judô

Confederação Brasileira de Karatê

Confederação Brasileira de Desportos Aquáticos

Confederação Brasileira de Taekwondo

Confederação Brasileira de Tênis de Mesa

Confederação Brasileira de Voleibol

Confederação Brasileira de Wrestling

Confederação Brasileira de Xadrez

5. Federações

AC – Federação Acreana de Desporto Escolar

AL – Federação Alagoana de Esportes Colegiais

AM – Federação Amazonense de Desporto Escolar
AP – Federação Amapaense de Desporto Escolar
BA – Federação Baiana de Esporte Escolar
CE – Federação Cearense de Desporto Escolar
DF – Federação Regional do Desporto Escolar do Distrito Federal
ES – Federação Capixaba de Desporto Escolar
GO – Federação Goiana de Desporto Escolar
MA – Federação Maranhense do Desporto Escolar
MG – Federação de Esportes Estudantis de Minas Gerais
MS – Federação Escolar de Esportes do Mato Grosso do Sul
MT – Federação Matogrossense de Desporto Escolar
PA – Federação Paraense de Desporto Escolar
PB – Federação Paraibana do Desporto Escolar
PE – Federação do Esporte Escolar de Pernambuco
PI – Federação de Esportes Estudantis do Piauí
PR – Federação do Desporto Escolar do Paraná
RJ – Federação de Esportes Estudantis do Rio de Janeiro
RN – Federação Northeriograndense de Desporto Escolar
RS – Federação do Desporto Escolar do Rio Grande do Sul
RO – Federação de Esportes Escolar de Rondônia
RR – Federação de Desporto Escolar do Estado de Roraima
SC – Federação Catarinense de Desporto Escolar
SE – Federação Sergipana de Desportos Escolares
SP – Federação do Desporto Escolar do Estado de São Paulo
TO – Federação Tocantinense de Desporto Escolar

6. Comitê Organizador

Local: ASCADE

Endereço: St de Clubes Esportivos Sul, Trecho 2, Conjunto 10, Lote 18 – Asa Sul.

Diretoria Executiva: Robson Lopes Aguiar

Vice Diretoria Executiva: Francisco Braz da Cruz Filho

Chefe de Gabinete: Bianca Lazarini

Vice Diretor JEB's: Márcio Nascimento

Diretoria de Governança e Processo: Anne Augusta Affiune Peixoto

Gerência Administrativa e Financeira: José Maria de Santucci

Coordenação de Controle e Orçamento: McLaren Santos do Nascimento

Coordenação de Recursos Humanos: Lidiane Gomes F. da Silva

Coordenação de Compras: Hélio Medeiros

Coordenação de Emissão e Controle de Passagens: Aline Teodoro Rocha

Diretoria de Operações: Ítalo Rodrigo Soares Aguiar Reis

Coordenação de Secretaria Geral: Luana Fraga da Silva Leite

Coordenação Administrativa Operacional: Márcia Anita Rocha

Gerência de Comunicação: Fábio Santana Valadares

Coordenação de Comunicação: David dos Santos Silva

Gerência Técnica Geral: Thatilla Freire Silva

Coordenação Técnica Esportiva: Genildo Magno de Medeiros

Coordenação de Infra-Estrutura Esportiva: Domingos Satiro de Oliveira Junior

Gerência de Arbitragem: Karla Cristina Gonçalves Diniz

Coordenação de Arbitragem: Luciano Matos de Sousa

Gerência Operacional: Ana Paula de Oliveira Ferreira

Coordenação Operacional: Schubert de Abreu Argemiro Saff

Coordenação de Almoxarifado e Materiais: Raniel de Jesus Pereira

Gerência de Hospedagem: Leandro Pimentel Lopes

Coordenação de Hospedagem: Patrícia Maria Peixoto

Gerência de Alimentação: Mariana Belem

Coordenação de Alimentação: Julia Ghiatza Fadul

Gerência de Transporte Receptivo: Fernanda Pessanha de Araujo

Gerência de Transporte Carros, Vans e Arbitragem: Kalaran Hora Nunes

Gerência de Transporte Competição, Restaurante e Ativ. Complementar:

Samea Saboia Correia Lima

Coordenação de Transporte Competição, Restaurante e Ativ. Complementar:

Camila da Fonseca Francisco

Gerência de Entretenimento, Voluntários e Cerimônias: Paula Hernandez

Coordenação de Voluntários e Cerimônias: Amanda Regina Rodrigues S. Medeiros

Coordenação de Entretenimento e Atividades Complementares: Bruno Fartes Guichard

Gerência de Serviços Médicos: Suzane Ferreira de Carvalho Lemgruber

Coordenação de Serviços Médicos: Raphael Lemgruber de Carvalho

Coordenação de Serviços de Fisioterapia: Igor Borges Silva

COORDENAÇÃO DE SECRETARIA GERAL

SECRETARIA GERAL

1. Horário de Funcionamento:

Período: 27/10/2023 a 09/11/2023

Horário: 08h às 20h

2. Cronograma de atendimento às Delegações – Entrega das Credenciais:

O atendimento para entrega das credenciais será por ordem de chegada das Federações e será necessário apresentar os seguintes documentos para retirada:

- a) Documento original com foto
- b) Cartão de embarque de todos os trechos (caso a passagem tenha sido custeada pela CBDE).



CONFEDERAÇÃO BRASILEIRA DO DESPORTO ESCOLAR - CBDE															
JOGOS ESCOLARES BRASILEIROS - JEB'S/2023															
Brasília/DF - 26 de outubro a 09 de novembro de 2023															
Eventos	Qui	Sex	Sáb	Dom	Seg	Ter	Qua	Qui	Sex	Sáb	Dom	Seg	Ter	Qua	Qui
	26/10	27/10	28/10	29/10	30/10	31/10	01/11	02/11	03/11	04/11	05/11	06/11	07/11	08/11	09/11
Chefe de Delegação	CHEG														SAÍDA
Entrega de documentação	M/T														
Congresso de Abertura	N														
Cerimônia de Abertura		N													
Restaurante/Centro de Convivência	M/T/N	M/T/N	M/T/N	M/T/N	M/T/N	M/T/N	M/T/N	M/T/N	M/T/N	M/T/N	M/T/N	M/T/N	M/T/N	M/T/N	M/T/N
Programação Cultural Turismo Educacional			T	T	T	T	T	T		T	T	T	T		
Noite dos Estados										N					
Momento JEB's											N				
Ginástica Rítmica		CHEG	M/T	M/T	SAIDA										
Judô		CHEG	M/T	M/T	SAIDA										
Karatê		CHEG	M/T	M/T	SAIDA										
Atletismo/Atletismo Adaptado		CHEG	M/T	M/T	M/T	SAIDA									
Xadrez		CHEG	M/T	M/T	M/T	SAIDA									
Basquete		CHEG	M/T	M/T	M/T	M/T	M/T	SAIDA							
Futsal		CHEG	M/T	M/T	M/T	M/T	M/T	SAIDA							
Vôlei de Praia		CHEG	M/T	M/T	M/T	M/T	M/T	SAIDA							
Taekwondo							CHEG	M/T	M/T	SAIDA					
Ciclismo									CHEG	M/T	M/T	SAIDA			
Wrestling									CHEG	M/T	M/T	SAIDA			
Natação									CHEG	M/T	M/T	SAIDA			
Badminton									CHEG	M/T	M/T	M/T	SAIDA		
Ginástica Artística											CHEG	M/T	M/T	SAIDA	
Tênis de Mesa											CHEG	M/T	M/T	M/T	SAIDA
Handebol									CHEG	M/T	M/T	M/T	M/T	M/T	SAIDA
Voleibol									CHEG	M/T	M/T	M/T	M/T	M/T	SAIDA
LEGENDA	CHEG = CHEGADA		M = MANHÃ			T= TARDE			N= NOITE						

GERÊNCIA DE ALIMENTAÇÃO

ALIMENTAÇÃO

O café da manhã será servido no próprio hotel no qual a delegação está hospedada. O almoço e jantar serão realizados no Restaurante Oficial do evento localizado Associação dos Servidores da Câmara dos Deputados – ASCADE - St. de Clubes Esportivos Sul Trecho 2, Conjunto 10 Lote 18 - Asa Sul.

Horário das refeições:

Café da manhã: a partir das 6h e finaliza conforme horário dos hotéis.

Almoço: de 11h às 14h30min.

Jantar: de 18h às 21h30min.

1. O acesso ao Restaurante Oficial será feito com a credencial por meio de leitura de código QR Code localizado na parte superior da mesma.
 - a) Cada participante terá 1 (um) acesso por refeição, e cada refeição terá direito a 1 (uma) bebida.
 - b) As equipes que finalizarem sua participação no evento de acordo com o programa de competição e horário de retorno dos voos terão a credencial desativada. Para estas equipes o acesso ao Restaurante Oficial não será mais permitido. A não ser nos casos extras solicitados oficialmente via requerimento na Secretaria do Evento a aprovados pela Diretoria.
2. Os participantes deverão portar a credencial no pescoço para facilitar a identificação e a leitura do código de QR Code.
3. Todos os participantes deverão observar e respeitar as regras dos serviços relativos às refeições, conforme segue:
 - a) O uso da credencial é obrigatório. Ela é essencial para sua identificação e segurança.

- b) É terminantemente proibido o acesso ao Restaurante Oficial com roupas de banho, sem camisa, ou com roupas que não atentem aos bons costumes.
4. Haverá banheiros dentro do Restaurante Oficial do evento.
 5. Após a saída do Restaurante Oficial o retorno ao mesmo não será permitido.
 6. Todas as refeições de almoço e jantar serão servidas no Restaurante Oficial do evento na ASCADE, não sendo de responsabilidade da organização do evento, nenhuma refeição realizada fora do local oficial indicado (ex. hotéis, restaurantes, lanchonetes etc.).
 7. Os casos de integrantes que não foram credenciados deverão ser apresentados à Secretaria Geral, para regularização da situação, habilitando-se a ingressar no Restaurante Oficial.

KIT LANCHE

Chegadas e Partidas:

A organização do evento disponibilizará kit lanche para as delegações que chegarem no período da manhã entre os horário de 24h à 09h30min e este será entregue no hotel. Aos que chegarem no período da tarde o kit lanche será entregue no período de 15h30min à 17h no restaurante oficial do evento.

GERÊNCIA DE HOSPEDAGEM

1. As delegações serão hospedadas em hotéis conforme a relação de inscritos confirmados no prazo da inscrição nominal no sistema dos Jogos Escolares Brasileiros – JEB's 2023.
2. As delegações deverão respeitar o quantitativo definido para a composição das delegações, da seguinte forma:
 - a) Check in será realizado a partir das 14 horas;
 - b) Check out deverá ser realizado até as 12 horas para que haja tempo de limpeza dos quartos até a próxima delegação realizar o seu check in (havendo chegadas ou partidas antecipadas ou após os horários informados de acordo com os bilhetes aéreas emitidos pela organização do evento, a Coordenação de Hospedagem organizará junto a delegação e o hotel a logística de hospedagem ou de alimentação se for o caso).
3. As delegações que comparecerem com número inferior de participantes ao informado no sistema deverão comunicar a Coordenação de Hospedagem para que sejam tomadas as devidas providências.
4. Todos os participantes deverão observar e respeitar as regras de funcionamento do hotel em que a sua Delegação está hospedada, conforme segue:
 - a) O uso da credencial é obrigatório durante toda a permanência nas áreas de comum circulação no hotel. Ela é essencial para a identificação e segurança de todos os participantes;
 - b) Horários de funcionamento dos serviços oferecidos pelo Hotel (café da manhã, piscina, sala de jogos etc.);
 - c) Bons modos e respeito ao silêncio para não incomodar os demais hóspedes;
 - d) Não circular pelas dependências dos hotéis com roupas que não atentem aos bons costumes;
 - e) Não levar para as dependências dos apartamentos dos hotéis pessoas estranhas a sua delegação. As visitas deverão ser recebidas no hall ou em ambientes sociais disponibilizados nos hotéis;
 - f)

- g) Cada apartamento deverá ser conservado em perfeita ordem e limpeza, bem como os sanitários e demais dependências a disposição dos hóspedes;
- h) Preservar roupas de cama, mesa e banho de propriedade dos hotéis disponíveis em cada apartamento;
- i) Preservar aparelhos e utensílios domésticos de propriedade dos hotéis e colocados à disposição dos hóspedes;
- j) Não é permitido jogar bola e andar de bicicleta nas dependências internas dos hotéis;
- k) Não é permitido pendurar roupas e acessórios na janela dos apartamentos;
- l) Caso o hotel use chaves nos apartamentos, as mesmas deverão ser entregues na recepção sempre que o mesmo estiver desocupado. A perda da chave será motivo de indenização ao hotel.

6. O Comitê Organizador não se responsabiliza por perdas de objetos de valor. Para tanto, os referidos objetos deverão ficar sob a responsabilidade dos próprios dirigentes ou responsáveis pelas delegações. O Comitê Organizador também não se responsabiliza por danos ou avarias ocasionadas pelos integrantes das delegações.

7. Quaisquer despesas extras nos hotéis (refeições extras, bebidas, telefones, lavanderia e outros serviços) serão de exclusiva responsabilidade do solicitante. Sendo o pagamento pelos serviços feito no ato da solicitação, não sendo aceita assinatura por despesas.

8. Os casos de integrantes que não tiveram sua documentação entregue ao Comitê Organizador deverão ser apresentados à Secretaria Geral, para regularização da situação, habilitando-se a ingressar no Hotel.

9. Para quaisquer informações e/ou esclarecimentos sobre a hospedagem dos componentes de sua delegação, o responsável deverá procurar a Gerência de Hospedagem no Comitê Organizador.

10. Recomendamos que Presidentes de Federações e Chefes de Delegação estabeleçam bom relacionamento com a equipe do hotel para organizar da melhor maneira possível sua estadia e especialmente os dias de chegadas e partidas, inclusive buscando auxiliar na agilidade de check-in e checkout.

11. Os Assistentes de Serviço de Apoio Avançado aos participantes estarão alocados em seu hotel, estarão disponíveis para suporte/apoio das 7h às 22 horas.

12. Todas as delegações, Presidentes de Federação e/ou Chefes de Delegação deverão apresentar no ato do check-in a Autorização de Hospedagem original de todos os estudantes-atletas na recepção do hotel, de acordo com o Regulamento da competição.

HOTEL	DELEGAÇÃO
ST PAUL	MG
QUALITY / MANHATTAN / KUBISTCHECK	ES

BLOCO 1	
HOTEL	DELEGAÇÃO
MANHATTAN / KUBISTCHECK	AC
EL PILAR / ATHOS BRASILIA / DIPLOMAT / KUBISTCHECK	RO
IBIS	DF
GRAND BITTAR	PI
BAY PARK 1	AL
BAY PARK 2	SE
BAY PARK 3	MS
BAY PARK 4	TO
BAY PARK 5	PE
AMERICA BITTAR	RN
BAY PARK + GOLDEN TULIP	MA
ECONOTEL + RIVIERA HOTEL	RS
HOTEL IMPERIAL	RR
SAN MARCO	MT
SAN MARCO + PHENICIA	SP
GRAND MERCURE	CE
MERCURE LIDER + NOBILE HOTEL	PB
RAMADA / LETS HOTEL / QUALITY SUITES	BA
PHENICIA	GO
IBIS + GARVEY + AMERICA BITTAR + GOLDEN TULIP	AP
PLANALTO BITTAR	SC
PLANALTO BITTAR / PLAZA BITTAR	PA
PLAZA BITTAR / MONUMENTAL HOTEL / ESPLANADA BITTAR	PR
ESPLANADA BITTAR	RJ
BRISA TOWER	AM

BLOCO 2	
HOTEL	DELEGAÇÃO
MERCURE LIDER	TO
BAY PARK 1	SC
BAY PARK 2	AL
BAY PARK 3	RS
BAY PARK 4	RJ
BAY PARK 5	MA
BAY PARK 6	SE
BAY PARK 7	MT
BAY PARK 8	AC
BAY PARK 9	RN
PLANALTO BITTAR	GO
AMERICA BITTAR	PI
PLAZA BITTAR	PB
ESPLANADA BITTAR	PR
GRAND MERCURE	RR
GRAND MERCURE / LETS HOTEL	PA
IBIS	AP
IBIS +QUALITY	SP
PHENICIA	AM
PHENICIA + IMPERIAL BRASILIA	BA
RAMADA + SAINT MORITZ + SAN MARCO	RO
SAN MARCO	DF
SAN MARCO 2	PE
ESPLANADA + GARVEY + IMPERIAL + PLANALTO	MS
BRISA TOWER	CE

GERÊNCIA DE ENTRETENIMENTO, VOLUNTÁRIOS E CERIMÔNIAS

ATIVIDADES COMPLEMENTARES, EDUCACIONAIS E CULTURAIS

Esta edição dos Jogos Escolares Brasileiros – JEB's contará com uma programação de atividades educacionais e culturais que possibilitarão aos nossos estudantes-atletas um intercâmbio esportivo e cultural, um ambiente de descontração e confraternização cumprindo assim, o pilar educação e cultura estabelecido no planejamento estratégico da CBDE.

1. Centro de Convivência;
2. Apresentação das Modalidades demonstrativas: Escalada, Esgrima e Curling;
3. Cerimônia de Abertura;
4. Noite dos Estados;
5. Embaixador JEB's;
6. Programação Cultural – Turismo Cultural;
7. Momento JEB's;
8. Torcida Legal.

CENTRO DE CONVIVÊNCIA

O Centro de Convivência CBDE ficará localizado nas instalações da ASCADE e funcionará do dia 26 de outubro a 09 de novembro das 11h às 15h e das 18h às 21h30min. Este ano as atividades do Centro de Convivência estão divididas em dois ambientes super agradáveis para proporcionar experiências e descontração nos momentos de integração dos nossos estudantes atletas.

1. Área Interna - Dentro do centro, teremos diversas atividades tais como:
 - a) Premiação das modalidades de Ciclismo e Vôlei de Praia
 - b) Espaço Instagramáveis CBDE.
 - c) Espaço de modalidades demonstrativas: esgrima e curling.

- d) Palco principal, recreadores, apresentações performáticas, DJ, equipamentos de lazer e recreação, entrevistas com os embaixadores, vídeos dos patrocinadores, fotos do dia.
- e) Tênis de Mesa de Totó
- f) Air Hockey
- g) Tabuleiros de Dama
- h) Petelecos
- i) Estação Game – Beat Saber
- j) Estação Game - Simulador de Corrida Cockpit realidade virtual
- k) Estação Game – FIFA 2023
- l) Estação Game – Boxe VR
- m) Basketball Machine
- n) Reaction Wall
- o) Lounge
- p) GIF 360°
- q) Entrevistas com o Embaixador

2. Área Externa - Dentro do centro, teremos diversas atividades tais como:

- a) Totó Humano
- b) Mesas de Futmesa
- c) Redário
- d) Miniquadras de beach tênis
- e) Miniquadras de air badminton
- f) Miniquadra de Vôlei
- g) Espaço de modalidades demonstrativas: escalada

NOITE DOS ESTADOS

Data: 04 de novembro de 2023 (sábado-feira).

Horário: 19 horas.

Local: Centro de Convivência - ASCADE

Nos eventos internacionais organizados pela Federação Internacional de Esporte Escolar – ISF tradicionalmente é realizada a “Noite das Nações” e dentro da programação desta edição de atividades complementares, educacionais e culturais dos Jogos Escolares Brasileiros realizaremos a segunda edição das “Noite dos Estados”.

O Brasil é considerado um país com dimensões continentais e, por isso, apresenta uma extensa diversidade cultural, uma forte herança e influência dos imigrantes e colonizadores que aqui desembarcaram além dos nativos que já viviam nesse território. E é justamente essa mistura de sotaques, culturas e regionalismos que buscamos trazer para mais uma Noite dos Estados.

A **Noite dos Estados** incentiva o intercâmbio entre as diferentes culturas, sotaques e costumes dos 26 estados e do Distrito Federal buscando apresentar em um ambiente festivo, o melhor que há em cada uma das 05 regiões que compõem o nosso país.

Durante o evento, cada estado terá um espaço/stand para se apresentar. As delegações são livres para trazer qualquer material que queiram expor no seu stand: materiais visuais, itens culturais, alimentos, bebidas (sem álcool), pins ou bottons, artesanato etc.

Para tanto, gostaríamos de contar com a ajuda e colaboração de todos os senhores em relação aos itens para exposição nos stands dos seus respectivos estados buscando agregar e fortalecer ainda mais essa atividade.

Durante essa noite, haverá a possibilidade de se apresentar no palco (3 minutos, no máximo) ou exibir um vídeo para cada delegação. Pedimos gentilmente que esses materiais: vídeos/músicas sejam encaminhados para a Gerência de Entretenimento e Voluntários, no e-mail “amanda.medeiros@cbde.org.br”.

EMBAIXADOR DO JEB'S

Os embaixadores representam exemplo e inspiração para os jovens estudantes-atletas que desejam seguir o caminho do esporte. Além de marcar presença no evento, os embaixadores têm a missão de compartilhar as novidades dos Jogos Escolares Brasileiros 2023, enviar recados e engajar o público em seus canais próprios. Eles também participam de campanhas e outras ações planejadas pela equipe de comunicação.

Para a edição do JEB's 2023:

- Washington Stecanela Cerqueira (Washington Coração Valente)

PROGRAMAÇÃO CULTURAL

Em parceria com a Governo do Distrito Federal por meio da Secretaria de Turismo, teremos do dia 28 de outubro a 7 de novembro (no período da tarde) disponível para os nossos estudantes-atletas o serviço de Turismo Cultural que percorrerá alguns dos principais pontos turísticos da capital do Brasil. O passeio contemplará monumentos históricos do nosso país, como a Praça dos Três Poderes, Catedral e Memorial JK.

Serão disponibilizados 03 (três) ônibus para que os atletas e participantes possam conhecer Brasília.

Os passeios serão realizados mediante agendamento pelo Chefe de Delegação no formulário através deste link: <https://bitly.ws/Yxml>.

Roteiro:

14h – Saída do ASCADE para Praça dos Três Poderes (previsão de deslocamento: 15 min)

14h15 – Chegada na Praça dos Três Poderes (permanência de 30 minutos)

→ Pontos a serem visitados: Panteão da Pátria/ Casa de Chá

14h45 – Saída da Praça dos Três Poderes para Catedral Metropolitana de Brasília (previsão de deslocamento: 10 min)

14h55 – Chegada a Catedral Metropolitana de Brasília (permanência de 30 minutos)

15h10 Saída da Catedral Metropolitana de Brasília para Memorial JK (previsão de deslocamento: 10 minutos)

15h20 – Chegada Memorial JK (permanência de 60 minutos)

16h20 – Saída da Memorial JK para a ASCADE (previsão de deslocamento: 20 minutos)

16h40 – Chegada na ASCADE

MOMENTO JEB'S

Data: 05 de novembro (domingo).

Horário: 19h30min.

Local: Centro de Convivência - ASCADE.

A grande festa dos Jogos Escolares Brasileiros – JEB's 2023 foi apelidada carinhosamente de “Momento JEB's”. Essa celebração marcará a despedida de mais uma edição com disputas repletas de emoção e que provam que muito mais que ganhar, o importante é se superar, dar o seu melhor e viver a experiência da conquista.

Vamos celebrar esse grande evento com a presença dos estudantes-atletas dos JEB's 2023, muita música e atrações especiais. CBDE: o esporte começa aqui!

GERÊNCIA DE TRANSPORTE RECEPTIVO

Equipe Transporte Receptivo

FUNÇÃO	NOME	TELEFONE
Gerência de Transporte Receptivo	Fernanda Pessanha de Araujo	(21) 98777-8929
Assessoria de Transporte Receptivo	Simone Mendes Carvalho Moreira dos Santos	(21) 96910-0802
Assessoria de Transporte Receptivo	Tatiana Guerra Morand	(21) 99915-5046
Assistente de Transporte Receptivo I	Robert Andersen Cardoso Rocha	(79) 99192-6830
Assistente de Transporte Receptivo I	Adalberto Carneiro de Lima Junior	(79) 99983-6368

Procedimento para chegada das delegações:

- a) Ao descer do avião, agilize ao máximo a retirada das malas despachadas e encaminhem-se para o desembarque.
- b) Haverá uma equipe de receptivo no aeroporto e quando necessário na rodoviária identificada e com placas de sinalização do evento, para poder recepcionar todos os participantes do JEB's 2023.
- c) As delegações, estudantes-atletas, dirigentes e árbitros orientamos que o transporte e guarda das malas e demais objetos particulares dentro do ônibus é de inteira responsabilidade dos mesmos, ficando o pessoal do receptivo do Jogos somente destinado a conduzir os participantes aos seus respectivos transportes.
- d) Caso ocorra problemas no voo, tais como bagagens extraviadas e/ou danificadas, que necessitem maior tempo de permanência no aeroporto, deverá a delegação encaminhar-se para o hotel e ou Centro de Convivência com o pessoal do receptivo e um oficial e/ou técnico permanecer para resolver a demanda, tendo o chefe da delegação a obrigação de posteriormente buscá-lo com o carro que lhe é disponibilizado.

GERÊNCIA DE TRANSPORTE DE CARROS, VANS E ARBITRAGEM

TRANSPORTE DE PRESIDENTES DA FEDERAÇÃO E CHEFE DE DELEGAÇÃO

Retirada do Carro:

O Presidente da Federação e o Chefe de delegação deverão retirar o carro na agência Localiza da Asa Norte, endereço: Quadra Sepn 503, Bloco A E E - Conjunto A, Loja 44 - Asa Norte, Brasília - DF, 70730-501, acompanhados da Gerência de Transporte Carros, Vans e Arbitragem, no dia 26 de outubro, das 9h às 16h que disponibilizará transporte de Van do Comitê Organizador na ASCADE até a Localiza. Os carros serão entregues sem motorista, tendo o seu uso livre e exclusivo para qualquer atividade destinada a atender a delegação durante os jogos;

O carro somente poderá ser conduzido pelo motorista cadastrado no ato da retirada do carro na agência.

Todos os carros já estarão adesivados, sendo proibido a retirada dos adesivos dos mesmos. O carro será para uso exclusivo no evento, devendo ser utilizado para deslocamentos entre os locais de competições, hotéis e comitê organizador.

Devolução do Carro:

O Presidente da Federação e o Chefe de Delegação deverá fazer a devolução do carro até as 20h do dia 08 de novembro, caso ele vá embora antes dessa data, deverá comunicar a Gerência de Transporte de Carros, Vans e Arbitragem.

Abastecimento do Carro:

Os veículos serão abastecidos com até 60 (sessenta) litros por semana, no posto Auto Posto Golden Gás 202 LTDA.

Endereço: Setor SHCS Superquadra 202 – Bloco A. PAG – Asa Sul.

Localização: [https://maps.google.com/maps/search/Posto_202_Sul_Casco\(BR\)/@-15.805631637573242,-47.88817596435547,17z?hl=pt-BR](https://maps.google.com/maps/search/Posto_202_Sul_Casco(BR)/@-15.805631637573242,-47.88817596435547,17z?hl=pt-BR)

Solicitar junto a Gerência de Transporte Carros, Vans e Arbitragem localizado no Comitê Organizador (ASCADÉ) o voucher de combustível. Será necessário informar placa e km no momento da retirada. Só será possível a entrega de um novo voucher com a apresentação do cupom referente ao voucher anteriormente retirado no Comitê Organizador.

REALIZAÇÃO



PATROCÍNIO



APOIO



GERÊNCIA DE TRANSPORTE DE COMPETIÇÃO, RESTAURANTE E ATIVIDADES COMPLEMENTARES

Equipe Transporte Competição

FUNÇÃO	NOME	TELEFONE
Gerência de Transporte Competição	Samea Saboia Correia Lima	(85) 99683-5381
Coordenação de Transporte Competição, Restaurante e Ativ. Complementares	Camila da Fonseca Francisco	(21) 97082-7731
Assessoria de Transporte Competição	Thiago rodrigues Menezes	(85) 98426-0782
Assessoria de Transporte Competição	Paula Marques de Lima Natividade	(61) 99828-3390
Assistente de Transporte Competição	Fernanda dos Passos Fernandes da silva	(21) 99375-5013
Assistente de Transporte Competição	Sebastião Henrique Machado da Costa	(21) 97629-8181
Assistente de Transporte Competição	Ruan Carlos Pereira de Moura	(21) 96964-8474
Assistente de Transporte Competição	Monica Oliveira de Paulo	(61) 98561-7205
Assistente de Transporte Competição	Felype Moraes de Figueredo	(61) 98635-4828
Assistente de Transporte Competição	Lucileide Sousa Oliveira	(61) 98664-2117
Assistente de Transporte Competição	Vicente de Paulo Primo Vieira	(61) 98313-2373
Assistente de Transporte Competição	Julio Cesar Ribeiro Natividade	(61) 99613-4084
Assistente de Transporte Competição	Natanael Rodrigues Martins	(61) 98193-1367
Assistente de Transporte Competição	Aécio Paulo da Cunha Dutra	(61) 99326-3863
Assistente de Transporte Competição	Isadora de Paulo Sine	(61) 98156-0338
Assistente de Transporte Competição	Mara Lima dos Santos	(61) 99129-0592

Assessoria de Transporte Restaurante e Ativ. Complementar	Thiago de Jesus Carvalho	(27) 98138-6519
Assessoria de Transporte Restaurante e Ativ. Complementar	Manoela Neves Carvalho da Silva	(61) 99161-6970
Assistente de Transporte Restaurante e Ativ. Complementar	Luciano César Gomes da Silva	(81) 99658-6983
Assistente de Transporte Restaurante e Ativ. Complementar	Stefany Ferreira Cardoso	(61) 98348-0500
Assistente de Transporte Restaurante e Ativ. Complementar	João Filipe marreiros Lemos	(61) 99564-7788
Assistente de Transporte Restaurante e Ativ. Complementar	Anderson Santos de Brito	(61) 98479-4464
Assistente de Transporte Restaurante e Ativ. Complementar	Cleide Alves dos Santos	(61) 98406-9990
Assistente de Transporte Restaurante e Ativ. Complementar	Natal Rodrigues Martins	(61) 98339-2568

NORMAS GERAIS DO TRANSPORTE

1. Não será permitida a entrada de pessoas sem credencial nos transportes oficiais do evento.
2. O Boletim é o documento oficial de comunicação do evento.
3. As equipes que dispensarem o serviço de transporte deverão notificar a coordenação de transportes por escrito e com antecedência de no mínimo 24 horas, assumindo assim toda a responsabilidade sobre o seu deslocamento para a competição.

4. O tempo de permanência dos ônibus nos pontos de embarque é somente para embarque e desembarque de passageiros. As delegações deverão estar aguardando em seu ponto de embarque, com no mínimo 5 minutos de antecedência.
5. Não haverá tolerância com atrasos. Os horários estabelecidos deverão ser obedecidos. Caso contrário, a equipe/delegação assumirá a responsabilidade pelo traslado até o local de competição.
6. Após o encerramento dos jogos/disputas e cerimônias, o ônibus poderá aguardar até 10 minutos para realizar o retorno das equipes/delegações.
7. Os ônibus para modalidades coletivas podem levar “torcedores”, ou seja, equipes participantes de outras modalidades, desde que todos estejam credenciados, acompanhados de um técnico ou oficial e ocupem a sua metade do **ônibus** sentada, não ultrapassando a capacidade máxima de passageiros.
8. Toda a equipe do evento, inclusive voluntários, devidamente uniformizados e com credencial, poderão ter acesso aos transportes oficiais do evento a fim de facilitar seu deslocamento para sua chegada ao local de atuação bem como seu retorno.

TRANSPORTE PARA REUNIÕES TÉCNICAS

Os professores técnicos deverão vir no ônibus da alimentação para as reuniões presenciais.

TRANSPORTE PARA O RESTAURANTE OFICIAL

O transporte dos Hotéis para o refeitório será por meio de Rotas com um intervalo de **45 minutos entre cada ônibus**. Porém, caso haja demanda, os ônibus serão liberados antecipadamente, mediante lotação.

O tempo de permanência nos pontos de embarque é apenas o suficiente para que as pessoas que estiverem aguardando possam embarcar/desembarcar. As equipes deverão estar aguardando no ponto de embarque com pelo menos 5 minutos de antecedência ao horário da sua rota.

Rotas:

Rota 01

Embarque na placa do Hotel Manhattan

Embarcam os hóspedes de Athus Brasília / Diplomata / El Pilar / Garvey / Kubistchek Plaza / Manhattan Plaza / Monumental Bittar / Plaza Bittar / Saint Moritz.

Embarque na placa do edifício MÚTUA

Embarcam os hóspedes de Grand Mercure / Let's Idea / Mercure Líder / Nobile Suites.

Rota 02

Embarque no recuo lateral do hotel Ramada

Embarcam os hóspedes de America Bittar / Phenícia Bittar / Ramada / San Marco.

Embarque no recuo lateral do Planalto Bittar

Embarcam os hóspedes de Econotel / Esplanada Brasília / Imperial Brasília / Planalto Bittar / Riviera Hotel / Saint Paul.

Rota 03

Hóspedes do hotel Golden Tulip embarcam na frente dele.

Hóspedes do hotel Bay Park embarcam na frente dele.

Dedicado do Guará

Embarque em frente ao Quality Suítes.

Dedicado do Aeroporto

Embarque em frente ao Ibis Styles.

Horários do transporte:

Rotas 01 / 02 / 03

Saída dos pontos de embarque para ASCADE:

Almoço 11:00 / 11:45 / 12:30 / 13:15 / 14:00

Jantar 18:00 / 18:45 / 19:30 / 20:15

Saída da ASCADE para os hotéis:

Almoço 13:00 / 13:45 / 14:15 / 15:00 / 15:45

Jantar 19:00 / 19:45 / 20:15 / 21:00

Rotas dedicadas: o horário será acordado entre a assessoria de transporte de alimentação e os chefes das delegações hospedadas nos hotéis Quality Suítes e Ibis Style.

TRANSPORTE PARA OS LOCAIS DE COMPETIÇÃO – MODALIDADES INDIVIDUAIS

Serão disponibilizados ônibus exclusivos por modalidade, para o transporte Hotel-Local de competição. Os ônibus identificados com as placas das modalidades passarão em frente aos hotéis, em rotas independentes, levando todos os participantes para o local de competição.

Os estudantes-atletas e seus respectivos técnicos em disputas no período da manhã deverão estar na portaria do hotel 1h30min do horário de início das competições, podendo haver atrasos devido ao trânsito.

Os estudantes-atletas e seus respectivos técnicos em disputa no período da tarde sairão do Restaurante para os locais de competição 1h30min antes do horário de início das competições.

Ao término das disputas, no período da manhã e da tarde, os estudantes-atletas serão transportados diretamente para o restaurante. O retorno para os respectivos hotéis será através dos ônibus destinados ao traslado Restaurante-Hotel.

TRANSPORTE PARA OS LOCAIS DE COMPETIÇÃO – MODALIDADES COLETIVAS

Não haverá tolerância com atrasos. Os horários estabelecidos deverão ser obedecidos. Caso contrário, a equipe/delegação assumirá a responsabilidade pelo traslado até o local de competição;

- a) Não haverá transporte para treinamentos;
- b) Não será permitida a entrada de pessoas sem credencial nos ônibus e/ou transporte oficial do evento;
- c) Documentos Oficiais do Evento: Credencial e Boletim Oficial.

ESTACIONAMENTO ASCADE – RESTAURANTE/HOTEL

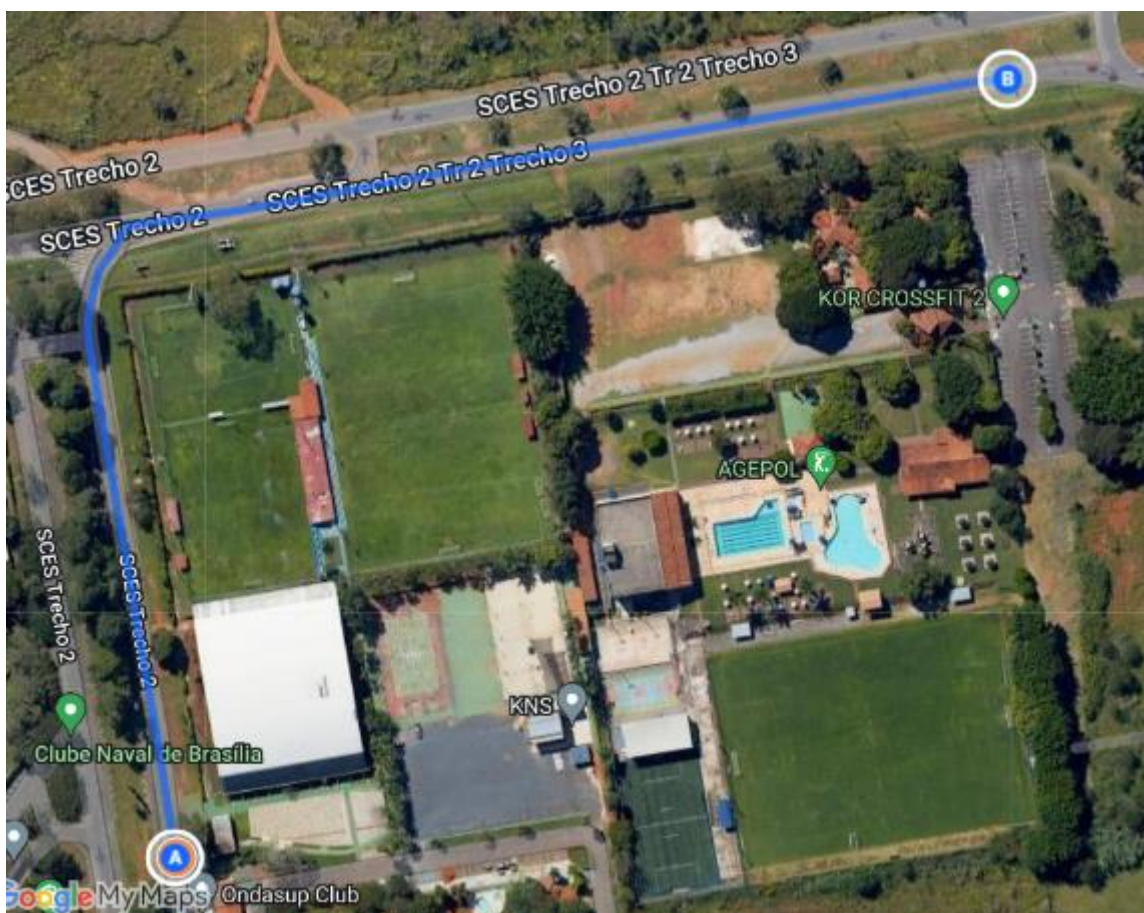

GERÊNCIA DE SERVIÇOS MÉDICOS

Localização:

A Gerência de Serviços médicos se encontra localizada na ASCADE

Endereço: St. de Clubes Esportivos Sul Trecho 2, Conjunto 10 Lote 18 - Asa Sul

Horário de Atendimento: 9 às 21 horas.

Equipe Médica:

FUNÇÃO	NOME	TELEFONE
Gerência de Serviços Médicos	Suzane Ferreira de Carvalho Lemgruber	(48) 98860-8922
Coordenação Serviços Médicos	Raphael Lemgruber de Carvalho	(48) 98861-1985
Assessoria Administrativa de Serviços Médicos	João Guilherme da Silva de Mello	(43) 99629-0924
Assessoria Administrativa de Serviços Médicos	Mônica da Costa Nascimento	(21) 99906-0978
Médico	Thiago de Mello Tavares	(48) 99963-1868
Médico	Fabio Sergio Onias Silva Junior	(79) 99191-6757
Assessoria Administrativa de Serviços Médicos	Francisca Ocilene Ferreira da Silva Jacquemin	(82) 9681-6155

Equipe Fisioterapia:

FUNÇÃO	NOME	TELEFONE
Coordenador de Fisioterapia	Igor Borges Silva	(79) 98105-5725

O posto médico com Equipe diária composta por 01 médico, 01 enfermeiro e 01 técnico em enfermagem, além de 05 médicos a disposição do evento. Serão 16 fisioterapeutas e 17 voluntários de fisioterapia.

Viaturas móveis tipo D para suporte em todas as áreas de competição e cobertura de suporte nos locais de hospedagem.

Hospital de Referência:

Hospital de Base do Distrito Federal

Endereço: SMHS - Área Especial, Q. 101 - Asa Sul, Brasília - DF, 70330-150

Telefone: [\(61\) 3550-8900](tel:(61)3550-8900)

Hospital Regional de Asa Norte

Endereço: SMHN Q 2 - Asa Norte, Brasília - DF, 70710-100

Pronto-socorro: Aberto 24 horas

Telefone: (61) 2017-1900

INFORMAÇÕES COMPLEMENTARES

É natural que cada clima traga algumas consequências para o corpo humano. Por isso, vale prestar mais atenção seus hábitos para cuidar da sua saúde em cada estação, evitando complicações indesejáveis.

O clima seco e quente, costuma causar desconfortos e aumentar a propensão de problemas respiratórios, como bronquite, asma, rinite, alergias, mal-estar, gerando fraqueza, dor de cabeça entre outros.

Pensando nisso, trouxemos algumas dicas, como orientação, para você possa colocar em prática e se cuidar nestes dias secos.

1. Aumentar o consumo de água: Beber bastante água ao longo do dia é importante em qualquer época do ano, mas se o tempo estiver mais seco, essa necessidade torna-se ainda maior para manter o organismo devidamente hidratado e evitar sintomas como rouquidão, fadiga, dor de cabeça, garganta irritada e secura nas mucosas: tanto boca quanto nos olhos e nariz (podendo ocorrer sangramento nasal). Portanto, mesmo que você não sinta muita sede, não se esqueça de beber água — no mínimo, cerca de dois a três litros por dia. Carregue um hidratante para pele (sendo sugerido fortemente um protetor solar). A pele costuma ser afetada e sofrer com a baixa umidade.

2. Evite a exposição direta e prolongada ao sol forte. Os horários de maior incidência dos raios solares — das 10h às 16h — tendem a acentuar a ocorrência de mal-estar devido ao ar seco. Logo, não é aconselhável fazer atividades exaustivas ou ficar muito exposto.
3. Procure usar roupas mais leves e soltas (elas favorecem a circulação de ar no corpo) e priorize sempre a proteção da pele, seja com o uso diário de protetor solar ou roupas e acessórios com fator de proteção quando possível.
4. Fique atento ao acúmulo de poeira! É normal chegar, após um dia seco e perceber o acúmulo de poeira no chão, nos móveis e em todo lugar. Principalmente para quem já é alérgico, isso acaba se tornando um problema para a saúde. Em casos críticos, se faz necessário o uso de antialérgicos. (não se automedique).
5. Umedecer o ambiente. Os olhos, que também sofrem com essa situação e ficam irritados, merecem o uso de um colírio lubrificante (do tipo lágrima artificial). Especialmente durante a noite, é comum que o nosso corpo sofra mais com a baixa umidade. A garganta e o nariz são os primeiros a indicar o incômodo, dando até a sensação de peso no peito e a impressão que estamos sem respirar direito. Por isso, na impossibilidade de um umidificador de ambientes, que pode ser uma boa solução para deixar o cômodo mais agradável para a sua noite de sono, a alternativa seria um pote com água ao lado da cama, que deve ser mantido ainda durante o dia, principalmente em ambiente fechado ou com o ar-condicionado ligado.

GERÊNCIA DE OPERAÇÕES

HIDRATAÇÃO

Todos os locais de competição serão abastecidos com água e a mesma será destinada exclusivamente às pessoas envolvidas na competição (estudantes atletas, técnicos, árbitros e dirigentes). A hidratação nesses locais será efetuada por meio de copos de água de 300ml.

Para a hidratação nos hotéis serão distribuídas garrafas de água de 1,5L por participante, e serão distribuídas ao Presidente da Federação Estadual ou Chefe de Delegação pelos Assistentes de Serviço de Apoio Avançado as delegações localizados nos hotéis.

No restaurante central e centro de convivência haverá pontos de hidratação durante todo o período de funcionamento;

KIT DO PARTICIPANTE

A entrega dos kits será realizada no Centro de Convivência, de forma individual, mediante apresentação da credencial válida com QR Code:

1º BLOCO

Data: 27/10/2023

Horário: 11h30min às 14h30min

Data: 28/10/2023

Horário: 11h30min s 14h30min

18h30min às 21h30min

Composição do Kit JEB's 2023:

- Sacochila
- Camiseta
- Caderno
- Caneta
- Lápis

GERÊNCIA DE COMUNICAÇÃO E MARKETING

Redes Sociais:

Acompanhe nossas redes sociais (JEB's e CBDE) e fique por dentro das novidades e tudo que estamos preparando para seu momento JEB'S.

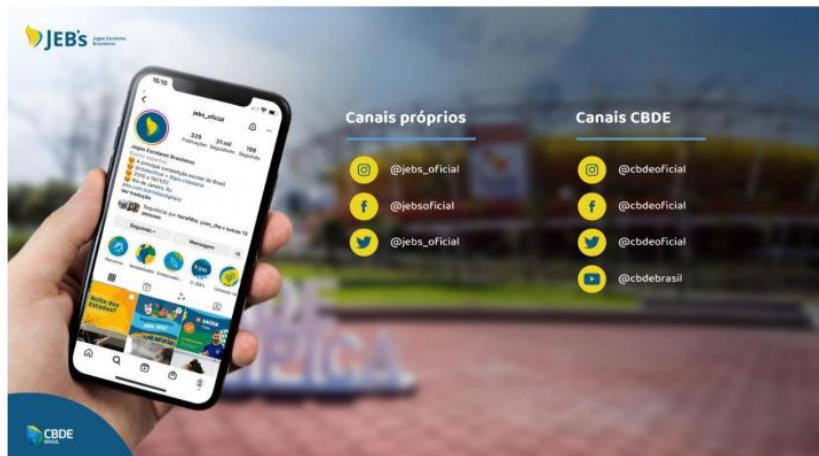

Site:

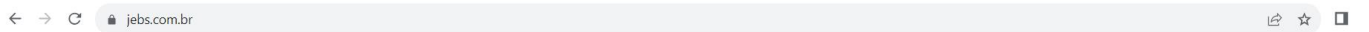

Já está no ar o site oficial dos Jogos Escolares Brasileiros – JEB's Brasília 2023.

<http://www.iebs.com.br>.

No site você poderá acompanhar as notícias, programação, resultados, entrevistas e depoimentos dos estudantes-atletas participantes, além de conhecer detalhes das modalidades. A atualização das informações durante a competição será diária e você pode acompanhar o evento de perto.

Transmissões

Teremos de duas a cinco transmissões simultâneas por dia para você poder escolher a modalidade que mais curte.



Espaços Instagramáveis

Em todos os locais do evento, teremos espaços “instagramáveis”, coloridos e divertidos, para você registrar momentos de muita alegria junto com sua turma! Não deixe de registrar seu momento no JEB's 2023 e de nos marcar nas redes sociais.

**GERÊNCIA TÉCNICA ESPORTIVA****COORDENADORES DE MODALIDADE E ARBITRAGEM****1. Atletismo:****Coordenação Técnica da Confederação Brasileira de Atletismo**

Marcelo dos Santos Lima

Coordenação de Arbitragem

Willian Assumpção Dias Júnior

2. Badminton:**Coordenação Técnica da Confederação Brasileira de Badminton**

Kelvin Bispo Santos

Coordenação de Arbitragem

Tâmyack Alves de Macêdo

3. Basquetebol:**Coordenação Técnica da Confederação Brasileira de Basquetebol**

Eduardo Marques de Souza Costa

Coordenação de Arbitragem

Edilson de Oliveira França

4. Ciclismo:**Coordenação Técnica da Confederação Brasileira de Ciclismo**

Marco Antonio Barbosa

Coordenação de Arbitragem

Murilo Ferreira Moraes

5. Futsal:

Coordenação Técnica da Confederação Brasileira de Futebol de Salão

Marcia Mariko Nishimura de Moraes

Coordenação de Arbitragem

Adilson José Matos

6. Ginástica Artística:

Coordenação Técnica da Confederação Brasileira de Ginástica

Jaqueline Pires Gonçalves

Coordenação de Arbitragem

Roberto Gomes Nassar

7. Ginástica Rítmica:

Coordenação Técnica da Confederação Brasileira de Ginástica

Ana Carolina Gutierrez Pompeu

Coordenação de Arbitragem

Ana Cláudia Hasse Endler

8. Handebol:

Coordenação Técnica da Confederação Brasileira de Handebol

Auricelio Andrade Pessoa

Coordenação de Arbitragem

Sérgio Luiz Chaves Alves

9. Judô:

Coordenação Técnica da Confederação Brasileira de Judô

Marcus Vinicius Ferreira Nery

Coordenação de Arbitragem

Jeferson da Rocha Vieira

10. Karatê:

Coordenação Técnica da Confederação Brasileira de Karatê

Ariel Roberth Longo

Coordenação de Arbitragem

Sebastião Hermes Freire de Queiroz

11. Natação:

Coordenação Técnica da Confederação Brasileira de Desportos Aquáticos

Sérgio Luiz Sampaio Lacerda Silva

Coordenação de Arbitragem

Marcelo Caldas Falcão

12. Taekwondo:

Coordenação Técnica da Confederação Brasileira de Taekwondo

Adelino da Silva Filho

Coordenação de Arbitragem

Leandro da Silveira Bezerra

13. Tênis de Mesa:

Coordenação Técnica da Confederação Brasileira de Tênis de Mesa

Edir Domingos de Oliveira

Coordenação de Arbitragem

Renê Emílio Salvador Filho

14. Voleibol:

Coordenação Técnica da Confederação Brasileira de Voleibol

Leonardo Monteiro Gomes

Coordenação de Arbitragem

Walfran Silva Miranda Braga

15. Vôlei de Praia:

Coordenação Técnica da Confederação Brasileira de Voleibol

Clésio de Marins Prado

Coordenação de Arbitragem

Priscila Jochem

16. Wrestling:

Coordenação Técnica da Confederação Brasileira de Wrestling

Ágata Aja Lopes Silva

Coordenação de Arbitragem

Karoline Silva de Santana

17. Xadrez:

Coordenação Técnica da Confederação Brasileira de Xadrez

Maíce Bárbara Miranda de Macedo

Coordenação de Arbitragem

César Brasil Viegas

CHAVEAMENTO DAS MODALIDADES COLETIVAS

Basquete Feminino.

Chave A	Chave B	Chave C	Chave D
Acre	Mato Grosso	Ceará	Paraíba
Pará	Rio Grande do Sul	Maranhão	Bahia
Distrito Federal	Espírito Santo	Santa Catarina	Sergipe
Rio de Janeiro	Tocantins	Amapá	Paraná
Chave E	Chave F	Chave G	Chave H
Amazonas	Rondônia	Piauí	Roraima
Distrito Federal - Sede	Minas Gerais	Goiás	Pernambuco
Mato Grosso do Sul	Alagoas	Rio Grande do Norte	São Paulo

Basquete Masculino.

Chave A	Chave B	Chave C	Chave D
Pernambuco	Piauí	Sergipe	Roraima
Goiás	Minas Gerais	Rondônia	São Paulo
Mato Grosso	Pará	Espírito Santo	Rio Grande do Sul
Rio Grande do Norte	Distrito Federal – Sede	Paraná	Maranhão
Chave E	Chave F	Chave G	Chave H
Santa Catarina	Ceará	Tocantins	Amapá
Alagoas	Amazonas	Acre	Distrito Federal
Mato Grosso do Sul	Rio de Janeiro	Paraíba	Bahia

Futsal Feminino.

Chave A	Chave B	Chave C	Chave D
Rio Grande do Norte	Santa Catarina	Minas Gerais	Paraíba
Rondônia	Distrito Federal – Sede	Espírito Santo	Paraná
Roraima	Alagoas	Bahia	Tocantins
Mato Grosso do Sul	Acre	Pará	Sergipe
Chave E	Chave F	Chave G	Chave H
Maranhão	Amazonas	Pernambuco	Piauí
Ceará	Rio de Janeiro	Distrito Federal	Mato Grosso
São Paulo	Goiás	Rio Grande do Sul	Amapá

Futsal Masculino.

Chave A	Chave B	Chave C	Chave D
Roraima	Rio Grande do Norte	Sergipe	Mato Grosso do Sul
Pernambuco	Pará	Paraná	Ceará
São Paulo	Amazonas	Alagoas	Goiás
Santa Catarina	Minas Gerais	Piauí	Rondônia
Chave E	Chave F	Chave G	Chave H
Maranhão	Distrito Federal	Mato Grosso	Rio Grande do Sul
Paraíba	Acre	Bahia	Rio de Janeiro
Distrito Federal – Sede	Espírito Santo	Amapá	Tocantins

Handebol Feminino.

Chave A	Chave B	Chave C	Chave D
Amazonas	Distrito Federal - Sede	São Paulo	Piauí
Rondônia	Paraná	Rio de Janeiro	Acre
Minas Gerais	Alagoas	Rio Grande do Norte	Mato Grosso do Sul
Maranhão	Pernambuco	Goiás	Roraima
Chave E	Chave F	Chave G	Chave H
Pará	Tocantins	Amapá	Mato Grosso
Espírito Santo	Bahia	Sergipe	Santa Catarina
Rio Grande do Sul	Paraíba	Ceará	Distrito Federal

Handebol Masculino.

Chave A	Chave B	Chave C	Chave D
Sergipe	Tocantins	Santa Catarina	Paraíba
Alagoas	Distrito Federal - Sede	Piauí	Roraima
Goiás	Minas Gerais	Pará	Acre
Rio Grande do Norte	Paraná	Espírito Santo	Bahia
Chave E	Chave F	Chave G	Chave H
Pernambuco	Rondônia	São Paulo	Mato Grosso do Sul
Mato Grosso	Ceará	Amapá	Distrito Federal
Maranhão	Rio Grande do Sul	Rio de Janeiro	Amazonas

Voleibol Feminino.

Chave A	Chave B	Chave C	Chave D
Paraná	Rio de Janeiro	Maranhão	Roraima
Tocantins	Mato Grosso	Goiás	Rondônia
Sergipe	Pernambuco	Mato Grosso do Sul	Alagoas
Paraíba	Distrito Federal - Sede	Bahia	Acre
Chave E	Chave F	Chave G	Chave H
Amazonas	Santa Catarina	São Paulo	Rio Grande do Sul
Rio Grande do Norte	Amapá	Pará	Piauí
Espírito Santo	Minas Gerias	Ceará	Distrito Federal

Voleibol Masculino.

Chave A	Chave B	Chave C	Chave D
Sergipe	São Paulo	Acre	Alagoas
Minas Gerais	Paraíba	Pará	Mato Grosso
Ceará	Paraná	Rio Grande do Sul	Bahia
Espírito Santo	Mato Grosso do Sul	Distrito Federal - Sede	Maranhão
Chave E	Chave F	Chave G	Chave H
Rondônia	Roraima	Amapá	Goiás
Amazonas	Distrito Federal	Pernambuco	Santa Catarina
Rio de Janeiro	Tocantins	Piauí	Rio Grande do Norte

Vôlei de Praia Feminino.

Chave A	Chave B	Chave C	Chave D
Rio de Janeiro	Espírito Santo	Ceará	Pará
Paraíba	Pernambuco	Tocantins	Distrito Federal
São Paulo	Santa Catarina	Sergipe	Rio Grande do Sul
Roraima	Rondônia	Maranhão	Piauí
Chave E	Chave F	Chave G	Chave H
Goiás	Paraná	Mato Grosso	Mato Grosso do Sul
Rio Grande do Norte	Bahia	Amapá	Distrito Federal – Sede
Acre	Minas Gerais	Amazonas	Alagoas

Vôlei de Praia Masculino.

Chave A	Chave B	Chave C	Chave D
Roraima	Pernambuco	Alagoas	São Paulo
Piauí	Amazonas	Minas Gerais	Rio Grande do Sul
Rio de Janeiro	Distrito Federal – Sede	Mato Grosso do Sul	Distrito Federal
Bahia	Sergipe	Goiás	Paraíba
Chave E	Chave F	Chave G	Chave H
Rondônia	Pará	Ceará	Paraná
Amapá	Mato Grosso	Acre	Tocantins
Santa Catarina	Rio Grande do Norte	Espírito Santo	Maranhão

EMPARCEIRAMENTO DAS MODALIDADES COLETIVAS

Basquete Feminino.

CHAVE A				
CH - A	JG 1	Acre	X	Rio de Janeiro
CH - A	JG 2	Pará	X	Distrito Federal
CH - A	JG 3	Distrito Federal	X	Acre
CH - A	JG 4	Rio de Janeiro	X	Pará
CH - A	JG 5	Acre	X	Pará
CH - A	JG 6	Distrito Federal	X	Rio de Janeiro
CHAVE C				
CH - C	JG 1	Ceará	X	Amapá
CH - C	JG 2	Maranhão	X	Santa Catarina
CH - C	JG 3	Santa Catarina	X	Ceará
CH - C	JG 4	Amapá	X	Maranhão
CH - C	JG 5	Ceará	X	Maranhão
CH - C	JG 6	Santa Catarina	X	Amapá
CHAVE E				
CH - E	JG 1	Distrito Federal - Sede	X	Mato Grosso do Sul
CH - E	JG 2	Mato Grosso do Sul	X	Amazonas
CH - E	JG 3	Amazonas	X	Distrito Federal - Sede
CHAVE G				
CH - G	JG 1	Goiás	X	Rio Grande do Norte
CH - G	JG 2	Rio Grande do Norte	X	Piauí
CH - G	JG 3	Piauí	X	Goiás

CHAVE B				
CH - B	JG 1	Mato Grosso	X	Tocantins
CH - B	JG 2	Rio Grande do Sul	X	Espirito Santo
CH - B	JG 3	Espirito Santo	X	Mato Grosso
CH - B	JG 4	Tocantins	X	Rio Grande do Sul
CH - B	JG 5	Mato Grosso	X	Rio Grande do Sul
CH - B	JG 6	Espirito Santo	X	Tocantins
CHAVE D				
CH - D	JG 1	Paraíba	X	Paraná
CH - D	JG 2	Bahia	X	Sergipe
CH - D	JG 3	Sergipe	X	Paraíba
CH - D	JG 4	Paraná	X	Bahia
CH - D	JG 5	Paraíba	X	Bahia
CH - D	JG 6	Sergipe	X	Paraná
CHAVE F				
CH - F	JG 1	Minas Gerais	X	Alagoas
CH - F	JG 2	Alagoas	X	Rondônia
CH - F	JG 3	Rondônia	X	Minas Gerais
CHAVE H				
CH - H	JG 1	Pernambuco	X	São Paulo
CH - H	JG 2	São Paulo	X	Roraima
CH - H	JG 3	Roraima	X	Pernambuco

Basquete Masculino.

CHAVE A				
CH - A	JG 1	Pernambuco	X	Rio Grande do Norte
CH - A	JG 2	Goiás	X	Mato Grosso
CH - A	JG 3	Mato Grosso	X	Pernambuco
CH - A	JG 4	Rio Grande do Norte	X	Goiás
CH - A	JG 5	Pernambuco	X	Goiás
CH - A	JG 6	Mato Grosso	X	Rio Grande do Norte
CHAVE C				
CH - C	JG 1	Sergipe	X	Paraná
CH - C	JG 2	Rondônia	X	Espirito Santo
CH - C	JG 3	Espirito Santo	X	Sergipe
CH - C	JG 4	Paraná	X	Rondônia
CH - C	JG 5	Sergipe	X	Rondônia
CH - C	JG 6	Espirito Santo	X	Paraná
CH - E	JG 1	Alagoas	X	Mato Grosso do Sul
CH - E	JG 2	Mato Grosso do Sul	X	Santa Catarina
CH - E	JG 3	Santa Catarina	X	Alagoas
CHAVE G				
CH - G	JG 1	Acre	X	Paraíba
CH - G	JG 2	Paraíba	X	Tocantins
CH - G	JG 3	Tocantins	X	Acre

CHAVE B				
CH - B	JG 1	Piauí	X	Distrito Federal - Sede
CH - B	JG 2	Minas Gerais	X	Pará
CH - B	JG 3	Pará	X	Piauí
CH - B	JG 4	Distrito Federal - Sede	X	Minas Gerais
CH - B	JG 5	Piauí	X	Minas Gerais
CH - B	JG 6	Pará	X	Distrito Federal - Sede
CHAVE D				
CH - D	JG 1	Roraima	X	Maranhão
CH - D	JG 2	São Paulo	X	Rio Grande do Sul
CH - D	JG 3	Rio Grande do Sul	X	Roraima
CH - D	JG 4	Maranhão	X	São Paulo
CH - D	JG 5	Roraima	X	São Paulo
CH - D	JG 6	Rio Grande do Sul	X	Maranhão
CHAVE F				
CH - F	JG 1	Amazonas	X	Rio de Janeiro
CH - F	JG 2	Rio de Janeiro	X	Ceará
CH - F	JG 3	Ceará	X	Amazonas
CHAVE H				
CH - H	JG 1	Distrito Federal	X	Bahia
CH - H	JG 2	Bahia	X	Amapá
CH - H	JG 3	Amapá	X	Distrito Federal

Futsal Feminino.

CHAVE A				
CH - A	JG 1	Rio Grande do Norte	X	Mato Grosso do Sul
CH - A	JG 2	Rondônia	X	Roraima
CH - A	JG 3	Roraima	X	Rio Grande do Norte
CH - A	JG 4	Mato Grosso do Sul	X	Rondônia
CH - A	JG 5	Rio Grande do Norte	X	Rondônia
CH - A	JG 6	Roraima	X	Mato Grosso do Sul
CHAVE C				
CH - C	JG 1	Minas Gerais	X	Pará
CH - C	JG 2	Espirito Santo	X	Bahia
CH - C	JG 3	Bahia	X	Minas Gerais
CH - C	JG 4	Pará	X	Espirito Santo
CH - C	JG 5	Minas Gerais	X	Espirito Santo
CH - C	JG 6	Bahia	X	Pará
CH - E	JG 1	Ceará	X	São Paulo
CH - E	JG 2	São Paulo	X	Maranhão
CH - E	JG 3	Maranhão	X	Ceará
CHAVE G				
CH - G	JG 1	Distrito Federal	X	Rio Grande do Sul
CH - G	JG 2	Rio Grande do Sul	X	Pernambuco
CH - G	JG 3	Pernambuco	X	Distrito Federal

CHAVE B				
CH - B	JG 1	Santa Catarina	X	Acre
CH - B	JG 2	Distrito Federal - Sede	X	Alagoas
CH - B	JG 3	Alagoas	X	Santa Catarina
CH - B	JG 4	Acre	X	Distrito Federal - Sede
CH - B	JG 5	Santa Catarina	X	Distrito Federal - Sede
CH - B	JG 6	Alagoas	X	Acre
CHAVE D				
CH - D	JG 1	Paraíba	X	Sergipe
CH - D	JG 2	Paraná	X	Tocantins
CH - D	JG 3	Tocantins	X	Paraíba
CH - D	JG 4	Sergipe	X	Paraná
CH - D	JG 5	Paraíba	X	Paraná
CH - D	JG 6	Tocantins	X	Sergipe
CHAVE F				
CH - F	JG 1	Rio de Janeiro	X	Goiás
CH - F	JG 2	Goiás	X	Amazonas
CH - F	JG 3	Amazonas	X	Rio de Janeiro
CHAVE H				
CH - H	JG 1	Mato Grosso	X	Amapá
CH - H	JG 2	Amapá	X	Piauí
CH - H	JG 3	Piauí	X	Mato Grosso

Futsal Masculino.

CHAVE A				
CH - A	JG 1	Roraima	X	Santa Catarina
CH - A	JG 2	Pernambuco	X	São Paulo
CH - A	JG 3	São Paulo	X	Roraima
CH - A	JG 4	Santa Catarina	X	Pernambuco
CH - A	JG 5	Roraima	X	Pernambuco
CH - A	JG 6	São Paulo	X	Santa Catarina
CHAVE C				
CH - C	JG 1	Sergipe	X	Piauí
CH - C	JG 2	Paraná	X	Alagoas
CH - C	JG 3	Alagoas	X	Sergipe
CH - C	JG 4	Piauí	X	Paraná
CH - C	JG 5	Sergipe	X	Paraná
CH - C	JG 6	Alagoas	X	Piauí
CHAVE E				
CH - E	JG 1	Paraíba	X	Distrito Federal - Sede
CH - E	JG 2	Distrito Federal - Sede	X	Maranhão
CH - E	JG 3	Maranhão	X	Paraíba
CHAVE G				
CH - G	JG 1	Bahia	X	Amapá
CH - G	JG 2	Amapá	X	Mato Grosso
CH - G	JG 3	Mato Grosso	X	Bahia

CHAVE B				
CH - B	JG 1	Rio Grande do Norte	X	Minas Gerais
CH - B	JG 2	Pará	X	Amazonas
CH - B	JG 3	Amazonas	X	Rio Grande do Norte
CH - B	JG 4	Minas Gerais	X	Pará
CH - B	JG 5	Rio Grande do Norte	X	Pará
CH - B	JG 6	Amazonas	X	Minas Gerais
CHAVE D				
CH - D	JG 1	Mato Grosso do Sul	X	Rondônia
CH - D	JG 2	Ceará	X	Goiás
CH - D	JG 3	Goiás	X	Mato Grosso do Sul
CH - D	JG 4	Rondônia	X	Ceará
CH - D	JG 5	Mato Grosso do Sul	X	Ceará
CH - D	JG 6	Goiás	X	Rondônia
CHAVE F				
CH - F	JG 1	Acre	X	Espirito Santo
CH - F	JG 2	Espirito Santo	X	Distrito Federal
CH - F	JG 3	Distrito Federal	X	Acre
CHAVE H				
CH - H	JG 1	Rio de Janeiro	X	Tocantins
CH - H	JG 2	Tocantins	X	Rio Grande do Sul
CH - H	JG 3	Rio Grande do Sul	X	Rio de Janeiro

Handebol Feminino.

CHAVE A

CH - A	JG 1	Amazonas	X	Maranhão
CH - A	JG 2	Rondônia	X	Minas Gerais
CH - A	JG 3	Minas Gerais	X	Amazonas
CH - A	JG 4	Maranhão	X	Rondônia
CH - A	JG 5	Amazonas	X	Rondônia
CH - A	JG 6	Minas Gerais	X	Maranhão

CHAVE C

CH - C	JG 1	São Paulo	X	Goiás
CH - C	JG 2	Rio de Janeiro	X	Rio Grande do Norte
CH - C	JG 3	Rio Grande do Norte	X	São Paulo
CH - C	JG 4	Goiás	X	Rio de Janeiro
CH - C	JG 5	São Paulo	X	Rio de Janeiro
CH - C	JG 6	Rio Grande do Norte	X	Goiás

CHAVE G

CH - E	JG 1	Espirito Santo	X	Rio Grande do Sul
CH - E	JG 2	Rio Grande do Sul	X	Pará
CH - E	JG 3	Pará	X	Espirito Santo
CH - G	JG 1	Sergipe	X	Ceará
CH - G	JG 2	Ceará	X	Amapá
CH - G	JG 3	Amapá	X	Sergipe

CHAVE B

CH - B	JG 1	Distrito Federal - Sede	X	Pernambuco
CH - B	JG 2	Paraná	X	Alagoas
CH - B	JG 3	Alagoas	X	Distrito Federal - Sede
CH - B	JG 4	Pernambuco	X	Paraná
CH - B	JG 5	Distrito Federal - Sede	X	Paraná
CH - B	JG 6	Alagoas	X	Pernambuco

CHAVE D

CH - D	JG 1	Piauí	X	Roraima
CH - D	JG 2	Acre	X	Mato Grosso do Sul
CH - D	JG 3	Mato Grosso do Sul	X	Piauí
CH - D	JG 4	Roraima	X	Acre
CH - D	JG 5	Piauí	X	Acre
CH - D	JG 6	Mato Grosso do Sul	X	Roraima

CHAVE F

CH - F	JG 1	Bahia	X	Paraíba
CH - F	JG 2	Paraíba	X	Tocantins
CH - F	JG 3	Tocantins	X	Bahia

CHAVE H

CH - H	JG 1	Santa Catarina	X	Distrito Federal
CH - H	JG 2	Distrito Federal	X	Mato Grosso
CH - H	JG 3	Mato Grosso	X	Santa Catarina

Handebol Masculino.

CHAVE A				
CH - A	JG 1	Sergipe	X	Rio Grande do Norte
CH - A	JG 2	Alagoas	X	Goiás
CH - A	JG 3	Goiás	X	Sergipe
CH - A	JG 4	Rio Grande do Norte	X	Alagoas
CH - A	JG 5	Sergipe	X	Alagoas
CH - A	JG 6	Goiás	X	Rio Grande do Norte
CHAVE C				
CH - C	JG 1	Santa Catarina	X	Espírito Santo
CH - C	JG 2	Piauí	X	Pará
CH - C	JG 3	Pará	X	Santa Catarina
CH - C	JG 4	Espírito Santo	X	Piauí
CH - C	JG 5	Santa Catarina	X	Piauí
CH - C	JG 6	Pará	X	Espírito Santo
CHAVE E				
CH - E	JG 1	Mato Grosso	X	Maranhão
CH - E	JG 2	Maranhão	X	Pernambuco
CH - E	JG 3	Pernambuco	X	Mato Grosso
CHAVE G				
CH - G	JG 1	Amapá	X	Rio de Janeiro
CH - G	JG 2	Rio de Janeiro	X	São Paulo
CH - G	JG 3	São Paulo	X	Amapá

CHAVE B				
CH - B	JG 1	Tocantins	X	Paraná
CH - B	JG 2	Distrito Federal - Sede	X	Minas Gerais
CH - B	JG 3	Minas Gerais	X	Tocantins
CH - B	JG 4	Paraná	X	Distrito Federal - Sede
CH - B	JG 5	Tocantins	X	Distrito Federal - Sede
CH - B	JG 6	Minas Gerais	X	Paraná
CHAVE D				
CH - D	JG 1	Paraíba	X	Bahia
CH - D	JG 2	Roraima	X	Acre
CH - D	JG 3	Acre	X	Paraíba
CH - D	JG 4	Bahia	X	Roraima
CH - D	JG 5	Paraíba	X	Roraima
CH - D	JG 6	Acre	X	Bahia
CHAVE F				
CH - F	JG 1	Ceará	X	Rio Grande do Sul
CH - F	JG 2	Rio Grande do Sul	X	Rondônia
CH - F	JG 3	Rondônia	X	Ceará
CHAVE H				
CH - H	JG 1	Distrito Federal	X	Amazonas
CH - H	JG 2	Amazonas	X	Mato Grosso do Sul
CH - H	JG 3	Mato Grosso do Sul	X	Distrito Federal

Voleibol Feminino.

CHAVE A

CH - A	JG 1	Paraná	X	Paraíba
CH - A	JG 2	Tocantins	X	Sergipe
CH - A	JG 3	Sergipe	X	Paraná
CH - A	JG 4	Paraíba	X	Tocantins
CH - A	JG 5	Paraná	X	Tocantins
CH - A	JG 6	Sergipe	X	Paraíba

CHAVE C

CH - C	JG 1	Maranhão	X	Bahia
CH - C	JG 2	Goiás	X	Mato Grosso do Sul
CH - C	JG 3	Mato Grosso do Sul	X	Maranhão
CH - C	JG 4	Bahia	X	Goiás
CH - C	JG 5	Maranhão	X	Goiás
CH - C	JG 6	Mato Grosso do Sul	X	Bahia

CH - E	JG 1	Rio Grande do Norte	X	Espirito Santo
CH - E	JG 2	Espirito Santo	X	Amazonas
CH - E	JG 3	Amazonas	X	Rio Grande do Norte

CHAVE G

CH - G	JG 1	Pará	X	Ceará
CH - G	JG 2	Ceará	X	São Paulo
CH - G	JG 3	São Paulo	X	Pará

CHAVE B

CH - B	JG 1	Rio de Janeiro	X	Distrito Federal - Sede
CH - B	JG 2	Mato Grosso	X	Pernambuco
CH - B	JG 3	Pernambuco	X	Rio de Janeiro
CH - B	JG 4	Distrito Federal - Sede	X	Mato Grosso
CH - B	JG 5	Rio de Janeiro	X	Mato Grosso
CH - B	JG 6	Pernambuco	X	Distrito Federal - Sede

CHAVE D

CH - D	JG 1	Roraima	X	Acre
CH - D	JG 2	Rondônia	X	Alagoas
CH - D	JG 3	Alagoas	X	Roraima
CH - D	JG 4	Acre	X	Rondônia
CH - D	JG 5	Roraima	X	Rondônia
CH - D	JG 6	Alagoas	X	Acre

CHAVE F

CH - F	JG 1	Amapá	X	Minas Gerais
CH - F	JG 2	Minas Gerais	X	Santa Catarina
CH - F	JG 3	Santa Catarina	X	Amapá

CHAVE H

CH - H	JG 1	Piauí	X	Distrito Federal
CH - H	JG 2	Distrito Federal	X	Rio Grande do Sul
CH - H	JG 3	Rio Grande do Sul	X	Piauí

Voleibol Masculino.

CHAVE A				
CH - A	JG 1	Sergipe	X	Espirito Santo
CH - A	JG 2	Minas Gerais	X	Ceará
CH - A	JG 3	Ceará	X	Sergipe
CH - A	JG 4	Espirito Santo	X	Minas Gerais
CH - A	JG 5	Sergipe	X	Minas Gerais
CH - A	JG 6	Ceará	X	Espirito Santo
CHAVE C				
CH - C	JG 1	Acre	X	Distrito Federal - Sede
CH - C	JG 2	Pará	X	Rio Grande do Sul
CH - C	JG 3	Rio Grande do Sul	X	Acre
CH - C	JG 4	Distrito Federal - Sede	X	Pará
CH - C	JG 5	Acre	X	Pará
CH - C	JG 6	Rio Grande do Sul	X	Distrito Federal - Sede
CHAVE E				
CH - E	JG 1	Amazonas	X	Rio de Janeiro
CH - E	JG 2	Rio de Janeiro	X	Rondônia
CH - E	JG 3	Rondônia	X	Amazonas
CHAVE G				
CH - G	JG 1	Pernambuco	X	Piauí
CH - G	JG 2	Piauí	X	Amapá
CH - G	JG 3	Amapá	X	Pernambuco

CHAVE B				
CH - B	JG 1	São Paulo	X	Mato Grosso do Sul
CH - B	JG 2	Paraíba	X	Paraná
CH - B	JG 3	Paraná	X	São Paulo
CH - B	JG 4	Mato Grosso do Sul	X	Paraíba
CH - B	JG 5	São Paulo	X	Paraíba
CH - B	JG 6	Paraná	X	Mato Grosso do Sul
CHAVE D				
CH - D	JG 1	Alagoas	X	Maranhão
CH - D	JG 2	Mato Grosso	X	Bahia
CH - D	JG 3	Bahia	X	Alagoas
CH - D	JG 4	Maranhão	X	Mato Grosso
CH - D	JG 5	Alagoas	X	Mato Grosso
CH - D	JG 6	Bahia	X	Maranhão
CHAVE F				
CH - F	JG 1	Distrito Federal	X	Tocantins
CH - F	JG 2	Tocantins	X	Roraima
CH - F	JG 3	Roraima	X	Distrito Federal
CHAVE H				
CH - H	JG 1	Santa Catarina	X	Rio Grande do Norte
CH - H	JG 2	Rio Grande do Norte	X	Goiás
CH - H	JG 3	Goiás	X	Santa Catarina

Vôlei de Praia Feminino.

CHAVE A				
CH - A	JG 1	Rio de Janeiro	X	Roraima
CH - A	JG 2	Paraíba	X	São Paulo
CH - A	JG 3	São Paulo	X	Rio de Janeiro
CH - A	JG 4	Roraima	X	Paraíba
CH - A	JG 5	Rio de Janeiro	X	Paraíba
CH - A	JG 6	São Paulo	X	Roraima
CHAVE C				
CH - C	JG 1	Ceará	X	Maranhão
CH - C	JG 2	Tocantins	X	Sergipe
CH - C	JG 3	Sergipe	X	Ceará
CH - C	JG 4	Maranhão	X	Tocantins
CH - C	JG 5	Ceará	X	Tocantins
CH - C	JG 6	Sergipe	X	Maranhão
CH - E	JG 1	Rio Grande do Norte	X	Acre
CH - E	JG 2	Acre	X	Goiás
CH - E	JG 3	Goiás	X	Rio Grande do Norte
CHAVE G				
CH - G	JG 1	Amapá	X	Amazonas
CH - G	JG 2	Amazonas	X	Mato Grosso
CH - G	JG 3	Mato Grosso	X	Amapá

CHAVE B				
CH - B	JG 1	Espirito Santo	X	Rondônia
CH - B	JG 2	Pernambuco	X	Santa Catarina
CH - B	JG 3	Santa Catarina	X	Espirito Santo
CH - B	JG 4	Rondônia	X	Pernambuco
CH - B	JG 5	Espirito Santo	X	Pernambuco
CH - B	JG 6	Santa Catarina	X	Rondônia
CHAVE D				
CH - D	JG 1	Pará	X	Piauí
CH - D	JG 2	Distrito Federal	X	Rio Grande do Sul
CH - D	JG 3	Rio Grande do Sul	X	Pará
CH - D	JG 4	Piauí	X	Distrito Federal
CH - D	JG 5	Pará	X	Distrito Federal
CH - D	JG 6	Rio Grande do Sul	X	Piauí
CHAVE F				
CH - F	JG 1	Bahia	X	Minas Gerais
CH - F	JG 2	Minas Gerais	X	Paraná
CH - F	JG 3	Paraná	X	Bahia
CHAVE H				
CH - H	JG 1	Distrito Federal - Sede	X	Alagoas
CH - H	JG 2	Alagoas	X	Mato Grosso do Sul
CH - H	JG 3	Mato Grosso do Sul	X	Distrito Federal - Sede

Vôlei de Praia Masculino.

CHAVE A				
CH - A	JG 1	Roraima	X	Bahia
CH - A	JG 2	Piauí	X	Rio de Janeiro
CH - A	JG 3	Rio de Janeiro	X	Roraima
CH - A	JG 4	Bahia	X	Piauí
CH - A	JG 5	Roraima	X	Piauí
CH - A	JG 6	Rio de Janeiro	X	Bahia
CHAVE C				
CH - C	JG 1	Alagoas	X	Goiás
CH - C	JG 2	Minas Gerais	X	Mato Grosso do Sul
CH - C	JG 3	Mato Grosso do Sul	X	Alagoas
CH - C	JG 4	Goiás	X	Minas Gerais
CH - C	JG 5	Alagoas	X	Minas Gerais
CH - C	JG 6	Mato Grosso do Sul	X	Goiás
CHAVE E				
CH - E	JG 1	Amapá	X	Santa Catarina
CH - E	JG 2	Santa Catarina	X	Rondônia
CH - E	JG 3	Rondônia	X	Amapá
CHAVE G				
CH - G	JG 1	Acre	X	Espirito Santo
CH - G	JG 2	Espirito Santo	X	Ceará
CH - G	JG 3	Ceará	X	Acre

CHAVE B				
CH - B	JG 1	Pernambuco	X	Sergipe
CH - B	JG 2	Amazonas	X	Distrito Federal - Sede
CH - B	JG 3	Distrito Federal - Sede	X	Pernambuco
CH - B	JG 4	Sergipe	X	Amazonas
CH - B	JG 5	Pernambuco	X	Amazonas
CH - B	JG 6	Distrito Federal - Sede	X	Sergipe
CHAVE D				
CH - D	JG 1	São Paulo	X	Paraíba
CH - D	JG 2	Rio Grande do Sul	X	Distrito Federal
CH - D	JG 3	Distrito Federal	X	São Paulo
CH - D	JG 4	Paraíba	X	Rio Grande do Sul
CH - D	JG 5	São Paulo	X	Rio Grande do Sul
CH - D	JG 6	Distrito Federal	X	Paraíba
CHAVE F				
CH - F	JG 1	Mato Grosso	X	Rio Grande do Norte
CH - F	JG 2	Rio Grande do Norte	X	Pará
CH - F	JG 3	Pará	X	Mato Grosso
CHAVE H				
CH - H	JG 1	Tocantins	X	Maranhão
CH - H	JG 2	Maranhão	X	Paraná
CH - H	JG 3	Paraná	X	Tocantins

Jogos Escolares Brasileiros - JEB's/2023

Atletismo

Programação da Reunião Técnica.

Data: 27 de outubro de 2023.

Horário: 16 horas.

Local: Associação dos Servidores da Câmara dos Deputados – ASCADE.

Endereço: Setor de Clubes Esportivos Sul, Trecho 2 - Asa Sul – Brasília - DF.

Programa horário.

Local: Universidade de Brasília – UnB.

Endereço: Campus Universitário Darcy Ribeiro, Asa Norte – Brasília – DF.

Legendas
Provas de Saltos
Provas de Pista
Provas do Hexatlo
Provas do Pentatlo
Provas Arremesso e Lançamentos

Dia: 28 de outubro de 2023 – sábado.

1º Etapa – Tarde.

Câmara de Chamada	Entrada	Início	Provas	Gênero	Progressão	Especificações
14h30min.	14h45min.	15 horas	80m sobre barreiras	Feminino	Pentatlo (1)	
14h20min.	14h35min.	15h05min.	Salto em Distância	Adaptado Masculino	Final	O-P-B
14h20min.	14h35min.	15h05min.	Arremesso do Peso	Feminino	Final	(3kg) O-P-B
14h25min.	14h40min.	15h10min.	Lançamento do Martelo	Masculino	Final	(4kg) O-P-B
14h50min.	15h05min.	15h20min.	3.000m Marcha	Feminino	Final	O-P-B
15h30min.	15h45min.	16horas	80m rasos	Feminino	Semifinal/tempo	
	15h35min.	16h05min.	Salto em Altura	Feminino	Pentatlo (2)	
15 horas	15h10min.	16h10min.	Salto c/ Vara	Feminino	Final	O-P-B
16 horas	16h15min.	16h30min.	80m rasos	Masculino	Semifinal/tempo	
16h30min.	16h45min.	17 horas	800m	Masculino	Final	O-P-B
16h50min.	17h05min.	17h20min.	800m	Feminino	Final	O-P-B
16h45min.	17horas	17h30min.	Salto em Altura	Masculino	Final	O-P-B
16h50min.	17h05min.	17h35min.	Lançamento do Disco	Masculino	Final	(1kg)
17h50min.	18h05min.	18h20min.	80m rasos	Masculino	Final	O-P-B
	18 horas	18h30min.	Arremesso do Peso	Feminino	Pentatlo (3)	(3kg)
18h10min.	18h25min.	18h40min.	80m rasos	Feminino	Final	O-P-B



Dia: 29 de outubro de 2023 – domingo.

2º Etapa – manhã.

Câmara de Chamada	Entrada	Início	Provas	Gênero	Progressão	Especificações
08h30min.	08h45min.	09 horas	5.000m Marcha	Masculino	Final	O-P-B
08h20min.	08h35min.	09h05min.	Salto em Distância	Feminino	Pentatlo (4)	Prova 4
08h25min.	08h40min.	09h10min.	Salto em Altura	Feminino	Final	O-P-B
08h30min.	08h45min.	09h15min.	Lançamento do Martelo	Feminino	Final	(3Kg) O-P-B
08h35min.	08h50min.	09h20min.	80m sobre Barreiras	Feminino	Semifinal/Tempo	(0,76 Cm)
08h55min.	09h10min	09h25min.	Arremesso do Peso	Masculino	Final	(4 kg)
08h15min.	08h30min.	09h30min.	Salto c/ Vara	Masculino	Final	O-P-B
08h55min.	09h10min.	09h40min.	100m sobre Barreiras	Masculino	Semifinal/Tempo	(0,84 Cm)
09h30min.	09h45min.	10 horas	100m sobre Barreiras	Masculino	Hexatlo (1)	(0,84 Cm)
09h30min.	09h45min.	10h15min.	Salto em Distância	Adaptado Feminino	Final	O-P-B
09h50min.	10h05min.	10h20min.	150m rasos	Masculino	Semifinal/Tempo	
10h10min.	10h25min.	10h40min.	150m rasos	Feminino	Semifinal/Tempo	
	10h45min.	11 horas	600m rasos	Feminino	Pentatlo (5)	

Dia: 29 de outubro de 2023 – domingo.

3º Etapa – tarde.

Câmara de Chamada	Entrada	Início	Provas	Gênero	Progressão	Especificações
14h15min.	14h30min.	15 horas	Salto em Distância	Masculino	Hexatlo (2)	
14h20min.	14h35min.	15h05min.	Lançamento do Disco	Feminino	Final	(0,750g)
14h40min.	14h55min.	15h10min.	80m sobre Barreiras	Feminino	Final	(0,76 Cm) O-P-B
15h10min.	15h25min.	15h40min.	100m sobre Barreiras	Masculino	Final	(0,84 Cm) O-P-B
15h50min.	16h05min.	16h20min.	Revezamento 5x80m	Integrado Masculino	Final	2 Atletas 3 Paratletas
	15h55min.	16h25min.	Arremesso do Peso	Masculino	Hexatlo (3)	(4kg)
16h20min.	16h35min.	16h50min.	Revezamento 5x80m	Integrado Feminino	Final	2 Atletas 3 Paratletas

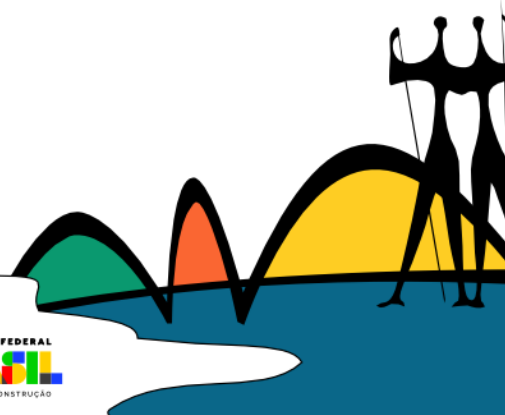



Dia: 30 de outubro de 2023 – segunda-feira.

4º Etapa – manhã.

Câmara de Chamada	Entrada	Início	Provas	Gênero	Progressão	Especificações
08h15min.	08h30min.	09 horas	Salto em Distância	Feminino	Final	O-P-B
08h15min.	08h30min.	09 horas	Salto em Altura	Masculino	Hexatlo (4)	
08h15min.	08h30min.	09 horas	Arremesso do Peso	Adaptado Masculino	Final	(3kg) O-P-B
08h20min.	08h35min.	09h05min.	Lançamento do Dardo	Feminino	Final	(500g)
08h40min.	08h55min.	09h10min.	2.000m rasos	Masculino	Final	O-P-B
09 horas	09h15min.	09h30min.	2.000m rasos	Feminino	Final	O-P-B
09h20min.	09h35min.	09h50min	80m rasos	Adaptado Feminino	Semifinal/tempo	
09h40min.	09h55min.	10h10min	80m rasos	Adaptado Masculino	Semifinal/tempo	
	09h50min.	10h20min.	Lançamento do Dardo	Masculino	Hexatlo (5)	(600g)
10 horas	10h15min.	10h30min.	150m rasos	Masculino	Final	O-P-B
10h20min.	10h35min.	10h50min.	150m rasos	Feminino	Final	O-P-B

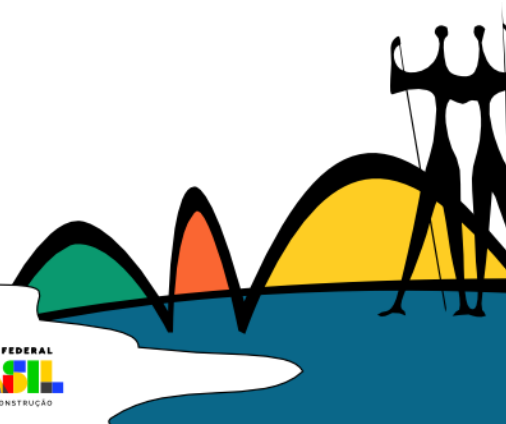



Dia: 30 de outubro de 2023 – segunda-feira.						
5º Etapa – tarde.						
Câmara de Chamada	Entrada	Início	Provas	Gênero	Progressão	Especificações
14h15min.	14h30min.	15horas	Salto em Distância	Masculino	Final	O-P-B
14h15min.	14h30min.	15 horas	Arremesso do Peso	Adaptado Feminino	Final	(3kg) O-P-B
14h20min.	14h35min.	15h05min.	Lançamento do Dardo	Masculino	Final	(600g) O-P-B
14h40min.	14h55min.	15h10min.	Revezamento 5x80m	Masculino	Final	Olímpico
15h10min.	15h25min.	15h40min.	Revezamento 5x80m	Feminino	Final	Olímpico
15h50min.	16h05min.	16h20min.	800m rasos	Masculino	Hexatlo (6)	
15h40min.	15h55min.	16h25min.	80m rasos	Adaptado Feminino	Final	O-P-B
16h20min.	16h35min.	16h50min.	80m rasos	Adaptado Masculino	Final	O-P-B

Responsáveis técnicos:

Prof. Genildo Magno de Medeiros

Coordenador Técnico

Prof^a. Thátilla Freire Silva

Gerente Técnica Geral

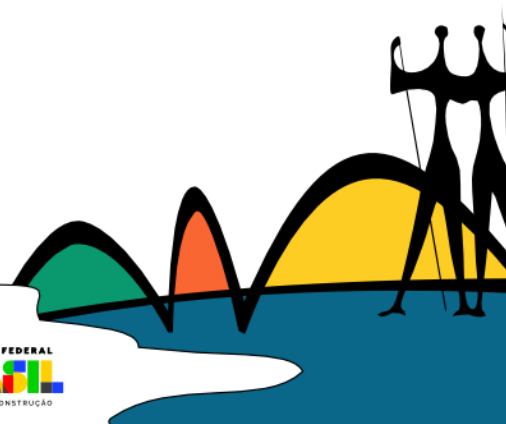

Jogos Escolares Brasileiros – JEB's 2023

Basquete

Sede: Brasília – DF.

Período: 28 de outubro a 1º de novembro de 2023.

1. Chaveamento Basquete

Basquete Feminino.

Chave A	Chave B	Chave C	Chave D
Esc. Col. Acreano Acre	E.E. 10 de dezembro Mato Grosso	C.E.B.P. Prof. Luciano Feijão Ceará	Col. Motiva Paraíba
Col. Sta. Catarina de Sena Pará	Col. Mauá Rio Grande do Sul	C.E. Montessoriano Reino Infantil Maranhão	Sartre E. SEB Itaigara Bahia
CED 07 do Gama Distrito Federal	U.M.E.F. Prof. Nice de Paula A. Sobrinho Espírito Santo	Col. Satc Santa Catarina	Col. Arquidiocesano Sergipe
C.E. Luiz de Camões Rio de Janeiro	E.M. Anne Frank Tocantins	E. Quilombola E. José Bonifácio Amapá	Col. Alfa Campo Mourão Paraná
Chave E	Chave F	Chave G	Chave H
C.E La Salle Amazonas	Col. Tiradentes PM Rondônia	Col. Great Piauí	E.E. General Penha Brasil Roraima
Col. Católica de Brasília Distrito Federal – Sede	E.E. Padre José Silveira Minas Gerais	C.E.P.M.G. Dr. César Toledo Goias	Col. Souza Leão Pernambuco
E. Presbiteriana Erasmu Braga Mato Grosso do Sul	Col. de E.B. Monteiro Lobato Alagoas	E.M. Profa. Nazaré de Andrade Duarte Rio Grande do Norte	Col. Campos Sales – Un. 1 São Paulo

Basquete Masculino.

Chave A	Chave B	Chave C	Chave D
Col. Sta. Emília Pernambuco	Inst. Dom Barreto Centro Piauí	Col. Salesiano N. Sra. Auxiliadora Sergipe	E.E. General Penha Brasil Roraima
Col. E. Costa e Silva Goiás	Col. Sto. Antônio Minas Gerais	Centro de Ensino Classe A Rondônia	Col. Amorim São Paulo
E.M. 4 de julho Mato Grosso	Col. Sta. Catarina de Sena Pará	U.M.E.F. Profa. Nice de Paula A. Sobrinho Espírito Santo	Col. Mauá Rio Grande do Sul
Col. Salesiano Dom Bosco Rio Grande do Norte	Congregação de Sta. Doroteia do Brasil Sul Distrito Federal – Sede	Col. Bertoni Paraná	Upaon Educ. Maranhão
Chave E	Chave F	Chave G	Chave H
Col. Consul Carlos Renaux Santa Catarina	Col. Christus Barão de Studart Ceará	E.M. Anne Frank Tocantins	E. Quilombola E. José Bonifácio Amapá
Col. Maria Montessori Alagoas	C.E. Adalberto Valle Amazonas	Esc. Col. Acreano Acre	Col. Presbiteriano Mackenzie Distrito Federal
E. de Edu. Cativante Mato Grosso do Sul	Col. ADN Master Rio de Janeiro	Col. Motiva Paraíba	Col. Edimaster Bahia

2. Programação de Jogos

Dia: 28 de outubro de 2023 – sábado.							
Local: Clube Vizinhança.							
Endereço: SGAN 604 Módulo C - Asa Norte, Brasília - DF, 70830-153.							
Mod.	Hora	Fase	Ch.	Nº	Equipe A	Placar	Equipe B
BF	09:00	Class.	E	1	Col. Católica de Brasília Distrito Federal - Sede	X	E. Presbiteriana Erasmo Braga Mato Grosso do Sul
BM	10:00	Class.	E	2	Col. Maria Montessori Alagoas	X	E. de Edu. Cativante Mato Grosso do Sul
BF	11:00	Class.	H	3	Col. Souza Leão Pernambuco	X	Col. Campos Sales – Un. 1 São Paulo
BF	14:00	Class.	E	4	E. Presbiteriana Erasmo Braga Mato Grosso do Sul	X	C.E La Salle Amazonas
BM	15:00	Class.	E	5	E. de Edu. Cativante Mato Grosso do Sul	X	Col. Consul Carlos Renaux Santa Catarina
BF	16:00	Class.	H	6	Col. Campos Sales – Un. 1 São Paulo	X	E.E. General Penha Brasil Roraima

Dia: 28 de outubro de 2023 – sábado.							
Local: Colégio Mackenzie Brasília.							
Endereço: Chác. 74 a 79, SHIS QI 05, Brasília - DF, 71600-500.							
Mod.	Hora	Fase	Ch.	Nº	Equipe A	Placar	Equipe B
BF	08:30	Class.	B	7	E.E. 10 de dezembro Mato Grosso	X	E.M. Anne Frank Tocantins
BM	09:30	Class.	B	8	Inst. Dom Barreto Centro Piauí	X	Congregação de Sta. Doroteia do Brasil Sul Distrito Federal – Sede
BM	10:30	Class.	H	9	Col. Presbiteriano Mackenzie Distrito Federal	X	Col. Edimaster Bahia
BF	14:00	Class.	D	10	Sartre e SEB Bahia	X	Col. Arquidiocesano Sergipe
BM	15:00	Class.	D	11	Col. Amorim São Paulo	X	Col. Mauá Rio Grande do Sul
BM	16:00	Class.	H	12	Col. Edimaster Bahia	X	E. Quilombola E. José Bonifácio Amapá

Dia: 28 de outubro de 2023 – sábado.							
Local: Associação dos Empregados da Eletronorte – ASEEL.							
Endereço: St. de Clubes Esportivos Sul Asa Sul Trecho 1 Cj 7 Lotes 1º/4º, L4 - Lago Sul, Brasília – DF.							
Mod.	Hora	Fase	Ch.	Nº	Equipe A	Placar	Equipe B
BF	09:00	Class.	B	13	Col. Mauá Rio Grande do Sul	X	U.M.E.F. Prof. Nice de Paula A. Sobrinho Espírito Santo
BM	10:00	Class.	B	14	Col. Sto. Antônio Minas Gerais	X	Col. Sta. Catarina de Sena Pará
BM	11:00	Class.	F	15	C.E. Adalberto Valle Amazonas	X	Col. Master Rio de Janeiro
BM	14:00	Class.	C	16	Col. Salesiano N. Sra. Auxiliadora Sergipe	X	Col. Bertoni Paraná
BF	15:00	Class.	B	17	U.M.E.F. Prof. Nice de Paula A. Sobrinho Espírito Santo	X	E.E. 10 de dezembro Mato Grosso
BM	16:00	Class.	B	18	Col. Sta. Catarina de Sena Pará	X	Inst. Dom Barreto Centro Piauí

Dia: 28 de outubro de 2023 – sábado.							
Local: Associação Atlética Banco do Brasil – AABB - Ginásio 2.							
Endereço: Asa Sul Trecho 2 Conjunto 17 20, St. de Clubes Esportivos Sul, Brasília - DF, 70200-020							
Mod.	Hora	Fase	Ch.	Nº	Equipe A	Placar	Equipe B
BF	09:00	Class.	A	19	Col. Sta. Catarina de Sena Pará	X	CED 07 do Gama Distrito Federal
BM	10:00	Class.	A	20	Col. E. Costa e Silva Goiás	X	E.M. 4 de julho Mato Grosso
BF	11:00	Class.	F	21	E.E. Padre José Silveira Minas Gerais	X	Col. de E. B. Monteiro Lobato Alagoas
BF	14:00	Class.	C	22	C.E.B.P. Prof. Luciano Feijão Ceará	X	E. Quilombola E. José Bonifácio Amapá
BM	15:00	Class.	F	23	Col. Master Rio de Janeiro	X	Col. Christus Barão de Studart Ceará
BF	16:00	Class.	F	24	Col. de E. B. Monteiro Lobato Alagoas	X	Col. Tiradentes PM Rondônia

Dia: 28 de outubro de 2023 – sábado.							
Local: Colégio Marista Asa Sul – Quadra 1.							
Endereço: SGAS II St. de Grandes Áreas Sul 615 Mod C - Brasília, DF, 70200-750.							
Mod.	Hora	Fase	Ch.	Nº	Equipe A	Placar	Equipe B
BF	14:00	Class.	G	25	C.E.P.M.G. Dr. César Toledo Goiás	X	E.M. Profa. Nazaré de Andrade Duarte Rio Grande do Norte
BM	15:00	Class.	G	26	Esc. Col. Acreano Acre	X	Col. Motiva Paraíba
BF	16:00	Class.	D	27	Col. Motiva Paraíba	X	Col. Alfa Campo Mourão Paraná
BM	17:00	Class.	D	28	E.E. General Penha Brasil Roraima	X	Upaon Educ. Maranhão
BF	18:00	Class.	G	29	E.M. Profa. Nazaré de Andrade Duarte Rio Grande do Norte	X	Col. Great Piauí
BM	19:00	Class.	G	30	Col. Motiva Paraíba	X	E.M. Anne Frank Tocantins

Dia: 28 de outubro de 2023 – sábado.							
Local: Colégio Marista Asa Sul – Quadra 2.							
Endereço: SGAS II St. de Grandes Áreas Sul 615 Mod C - Brasília, DF, 70200-750							
Mod.	Hora	Fase	Ch.	Nº	Equipe A	Placar	Equipe B
BF	14:00	Class.	A	31	Esc. Col. Acreano Acre	X	C.E. Luiz de Camões Rio de Janeiro
BM	15:00	Class.	A	32	Col. Sta. Emília Pernambuco	X	Col. Salesiano Dom Bosco Rio Grande do Norte
BF	16:00	Class.	C	33	C.E. Montessoriano Reino Infantil Maranhão	X	Col. Satc Santa Catarina
BM	17:00	Class.	C	34	Centro de Ensino Classe A Rondônia	X	U.M.E.F. Prof. Nice de Paula A. Sobrinho Espírito Santo
BF	18:00	Class.	A	35	CED 07 do Gama Distrito Federal	X	Esc. Col. Acreano Acre
BM	19:00	Class.	A	36	E.M. 4 de julho Mato Grosso	X	Col. Sta. Emília Pernambuco

Dia: 29 de outubro de 2023 – domingo.							
Local: Clube Vizinhança.							
Endereço: SGAN 604 Módulo C - Asa Norte, Brasília - DF, 70830-153.							
Mod.	Hora	Fase	Ch.	Nº	Equipe A	Placar	Equipe B
BF	09:00	Class.	D	37	Col. Alfa Campo Mourão Paraná	X	Sartre e SEB Itaigara Bahia
BM	10:00	Class.	D	38	Upaon Educ. Maranhão	X	Col. Amorim São Paulo
BM	11:00	Class.	G	39	E.M. Anne Frank Tocantins	X	Esc. Col. Acreano Acre
BM	14:00	Class.	D	40	Col. Mauá Rio Grande do Sul	X	Upaon Educ. Maranhão
BF	15:00	Class.	A	41	CED 07 do Gama Distrito Federal	X	C.E. Luiz de Camões Rio de Janeiro
BM	16:00	Class.	A	42	E.M. 4 de julho Mato Grosso	X	Col. Salesiano Dom Bosco Rio Grande do Norte

Dia: 29 de outubro de 2023 – domingo.							
Local: Colégio Mackenzie Brasília.							
Endereço: Chác. 74 a 79, SHIS QI 05, Brasília - DF, 71600-500.							
Mod.	Hora	Fase	Ch.	Nº	Equipe A	Placar	Equipe B
BF	08:30	Class.	B	43	E.M. Anne Frank Tocantins	X	Col. Mauá Rio Grande do Sul
BM	09:30	Class.	B	44	Congregação de Sta. Doroteia do Brasil Sul Distrito Federal – Sede	X	Col. Sto. Antônio Minas Gerais
BF	10:30	Class.	E	45	C.E La Salle Amazonas	X	Col. Católica de Brasília Distrito Federal - Sede
BM	14:00	Class.	E	46	Col. Consul Carlos Renaux Santa Catarina	X	Col. Maria Montessori Alagoas
BF	15:00	Class.	B	47	U.M.E.F. Prof. Nice de Paula A. Sobrinho Espírito Santo	X	E.M. Anne Frank Tocantins
BM	16:00	Class.	B	48	Col. Sta. Catarina de Sena Pará	X	Congregação de Sta. Doroteia do Brasil Sul Distrito Federal – Sede

Dia: 29 de outubro de 2023 – domingo.							
Local: Associação dos Empregados da Eletronorte – ASEEL.							
Endereço: St. de Clubes Esportivos Sul Asa Sul Trecho 1 Cj 7 Lotes 1º/4º, L4 - Lago Sul, Brasília – DF.							
Mod.	Hora	Fase	Ch.	Nº	Equipe A	Placar	Equipe B
BF	09:00	Class.	A	49	C.E. Luiz de Camões Rio de Janeiro	X	Col. Sta. Catarina de Sena Pará
BM	10:00	Class.	A	50	Col. Salesianos Dom Bosco Rio Grande do Norte	X	Col. E. Costa e Silva Goiás
BF	11:00	Class.	F	51	Col. Tiradentes PM Rondônia	X	E.E. Padre José Silveira Minas Gerais
BM	14:00	Class.	F	52	Col. Christus Barão de Studart Ceará	X	C.E. Adalberto Valle Amazonas
BF	15:00	Class.	A	53	Esc. Col. Acreano Acre	X	Col. Sta. Catarina de Sena Pará
BM	16:00	Class.	A	54	Col. Sta. Emília Pernambuco	X	Col. E. Costa e Silva Goiás

Dia: 29 de outubro de 2023 – domingo.							
Local: Associação Atlética Banco do Brasil – AABB – Ginásio 2.							
Endereço: Asa Sul Trecho 2 Conjunto 17 20, St. de Clubes Esportivos Sul, Brasília - DF, 70200-020.							
Mod.	Hora	Fase	Ch.	Nº	Equipe A	Placar	Equipe B
BF	09:00	Class.	C	55	E.E. Quilombola E. José Bonifácio Amapá	X	C.E. Montessoriano Reino Infantil Maranhão
BM	10:00	Class.	C	56	Col. Bertoni Paraná	X	Centro de Ensino Classe A Rondônia
BF	11:00	Class.	G	57	Col. Great Piauí	X	C.E.P.M.G. Dr. César Toledo Goiás
BF	14:00	Class.	D	58	Col. Arquidiocesano Sergipe	X	Col. Alfa Campo Mourão Paraná
BM	15:00	Class.	C	59	U.M.E.F. Prof. Nice de Paula A Sobrinho Espírito Santo	X	Col. Bertoni Paraná
BF	16:00	Class.	C	60	Col. Satc Santa Catarina	X	E. Quilombola E. José Bonifácio Amapá

Dia: 29 de outubro de 2023 – domingo.							
Local: Colégio Marista Asa Sul (Maristão) – Quadra 1.							
Endereço: SGAS II St. de Grandes Áreas Sul 615 Mod C - Brasília, DF, 70200-750.							
Mod.	Hora	Fase	Ch.	Nº	Equipe A	Placar	Equipe B
BF	09:00	Class.	C	61	Col. Satc Santa Catarina	X	C.E.B.P. Prof. Luciano Feijão Ceará
BM	10:00	Class.	C	62	U.M.E.F. Prof. Nice de Paula A. Sobrinho Espírito Santo	X	Col. Salesiano N. Sra. Auxiliadora Sergipe
BF	11:00	Class.	H	63	E.E. General Penha Brasil Roraima	X	Col. Souza Leão Pernambuco
BF	14:00	Class.	B	64	E.E. 10 de dezembro Mato Grosso	X	Col. Mauá Rio Grande do Sul
BF	15:00	Class.	C	65	C.E.B.P. Prof. Luciano Feijão Ceará	X	C.E. Montessoriano Reino Infantil Maranhão
BM	16:00	Class.	C	66	Col. Salesiano N. Sra. Auxiliadora Sergipe	X	Centro de Ensino Classe A Rondônia

Dia: 29 de outubro de 2023 – domingo.							
Local: Colégio Marista Asa Sul (Maristão) – Quadra 2.							
Endereço: SGAS II St. de Grandes Áreas Sul 615 Mod C - Brasília, DF, 70200-750.							
Mod.	Hora	Fase	Ch.	Nº	Equipe A	Placar	Equipe B
BF	09:00	Class.	D	67	Col. Arquidiocesano Sergipe	X	Col. Motiva Paraíba
BM	10:00	Class.	D	68	Col. Mauá Rio Grande do Sul	X	E.E. General Penha Brasil Roraima
BM	11:00	Class.	H	69	E. Quilombola E. José Bonifácio Amapá	X	Col. Presbiteriano Mackenzie Distrito Federal
BM	14:00	Class.	B	70	Inst. Dom Barreto Centro Piauí	X	Col. Sto. Antônio Minas Gerais
BF	15:00	Class.	D	71	Col. Motiva Paraíba	X	Sartre e SEB Itagara Bahia
BM	16:00	Class.	D	72	E.E. General Penha Brasil Roraima	X	Col. Amorim São Paulo

Dia: 30 de outubro de 2023 – segunda-feira.							
Local: Clube Vizinhança.							
Endereço: SGAN 604 Módulo C - Asa Norte, Brasília - DF, 70830-153.							
Mod.	Hora	Fase	Ch.	Nº	Equipe A	Placar	Equipe B
BF	09:00	1º/8º	Ouro	73	1º Colocado Grupo A	X	1º Colocado Grupo H
BM	10:00	1º/8º	Ouro	74	1º Colocado Grupo A	X	1º Colocado Grupo H
BF	11:00	1º/8º	Ouro	75	1º Colocado Grupo B	X	1º Colocado Grupo G
BM	14:00	1º/8º	Ouro	76	1º Colocado Grupo B	X	1º Colocado Grupo G
BF	15:00	1º/8º	Ouro	77	1º Colocado Grupo C	X	1º Colocado Grupo F
BF	16:00	1º/4º	Cobre	78	1º Melhor 4º Colocado	X	4º Melhor 4º Colocado

Dia: 30 de outubro de 2023 – segunda-feira.							
Local: Colégio Marista Asa Sul (Maristão) – Quadra 1.							
Endereço: SGAS II St. de Grandes Áreas Sul 615 Mod C - Brasília, DF, 70200-750.							
Mod.	Hora	Fase	Ch.	Nº	Equipe A	Placar	Equipe B
BM	09:00	1º/8º	Ouro	79	1º Colocado Grupo C	X	1º Colocado Grupo F
BF	10:00	1º/8º	Ouro	80	1º Colocado Grupo D	X	1º Colocado Grupo E
BM	11:00	1º/8º	Ouro	81	1º Colocado Grupo D	X	1º Colocado Grupo E
BF	14:00	1º/8º	Prata	82	2º Colocado Grupo A	X	2º Colocado Grupo H
BM	15:00	1º/8º	Prata	83	2º Colocado Grupo A	X	2º Colocado Grupo H
BM	16:00	1º/4º	Cobre	84	1º Melhor 4º Colocado	X	4º Melhor 4º Colocado

Dia: 30 de outubro de 2023 – segunda-feira.							
Local: Colégio Marista Asa Sul (Maristão) – Quadra 2.							
Endereço: SGAS II St. de Grandes Áreas Sul 615 Mod C - Brasília, DF, 70200-750.							
Mod.	Hora	Fase	Ch.	Nº	Equipe A	Placar	Equipe B
BF	09:00	1º/8º	Prata	85	2º Colocado Grupo B	X	2º Colocado Grupo G
BM	10:00	1º/8º	Prata	86	2º Colocado Grupo B	X	2º Colocado Grupo G
BF	11:00	1º/8º	Prata	87	2º Colocado Grupo C	X	2º Colocado Grupo F
BM	14:00	1º/8º	Prata	88	2º Colocado Grupo C	X	2º Colocado Grupo F
BF	15:00	1º/8º	Prata	89	2º Colocado Grupo D	X	2º Colocado Grupo E
BF	16:00	1º/4º	Cobre	90	2º Melhor 4º Colocado	X	3º Melhor 4º Colocado

Dia: 30 de outubro de 2023 – segunda-feira.							
Local: Associação Atlética Banco do Brasil – AABB – Ginásio 2.							
Endereço: Asa Sul Trecho 2 Conjunto 17 20, St. de Clubes Esportivos Sul, Brasília - DF, 70200-020.							
Mod.	Hora	Fase	Ch.	Nº	Equipe A	Placar	Equipe B
BM	09:00	1º/8º	Prata	91	2º Colocado Grupo D	X	2º Colocado Grupo E
BF	10:00	1º/8º	Bronze	92	3º Colocado Grupo A	X	3º Colocado Grupo H
BM	11:00	1º/8º	Bronze	93	3º Colocado Grupo A	X	3º Colocado Grupo H
BF	14:00	1º/8º	Bronze	94	3º Colocado Grupo B	X	3º Colocado Grupo G
BM	15:00	1º/8º	Bronze	95	3º Colocado Grupo B	X	3º Colocado Grupo G

Dia: 30 de outubro de 2023 – segunda-feira.							
Local: Associação dos Empregados da CEB – ASCEB.							
Endereço: SGAS I Setor de Grandes Áreas Sul 904 BL J Conjunto A 70390, Brasília - DF, 70390-040.							
Mod.	Hora	Fase	Ch.	Nº	Equipe A	Placar	Equipe B
BF	09:00	1º/8º	Bronze	96	3º Colocado Grupo C	X	3º Colocado Grupo F
BM	10:00	1º/8º	Bronze	97	3º Colocado Grupo C	X	3º Colocado Grupo F
BF	11:00	1º/8º	Bronze	98	3º Colocado Grupo D	X	3º Colocado Grupo E
BM	14:00	1º/8º	Bronze	99	3º Colocado Grupo D	X	3º Colocado Grupo E
BM	15:00	1º/4º	Cobre	100	2º Melhor 4º Colocado	X	3º Melhor 4º Colocado

Dia: 31 de outubro de 2023 – terça-feira.							
Local: Clube Vizinhança.							
Endereço: SGAN 604 Módulo C - Asa Norte, Brasília - DF, 70830-153.							
Mod.	Hora	Fase	Ch.	Nº	Equipe A	Placar	Equipe B
BF	09:00	1º/4º	Ouro	101	Vencedor do jogo nº 73	X	Vencedor do jogo nº 80
BM	10:00	1º/4º	Ouro	102	Vencedor do jogo nº 74	X	Vencedor do jogo nº 81
BF	11:00	1º/4º	Ouro	103	Vencedor do jogo nº 75	X	Vencedor do jogo nº 77
BM	14:30	1º/4º	Ouro	104	Vencedor do jogo nº 76	X	Vencedor do jogo nº 79
BF	15:30	1º/2º	Cobre	105	Vencedor do jogo nº 78	X	Vencedor do jogo nº 90
BM	16:30	1º/2º	Cobre	106	Vencedor do jogo nº 84	X	Vencedor do jogo nº 100

Dia: 31 de outubro de 2023 – terça-feira.

Local: Colégio Marista Asa Sul (Maristão) - Quadra 1.

Endereço: SGAS II St. de Grandes Áreas Sul 615 Mod C - Brasília, DF, 70200-750.

Mod.	Hora	Fase	Ch.	Nº	Equipe A	Placar	Equipe B
BF	09:00	1º/4º	Prata	107	Vencedor do jogo nº 82	X	Vencedor do jogo nº 89
BM	10:00	1º/4º	Prata	108	Vencedor do jogo nº 83	X	Vencedor do jogo nº 91
BF	11:00	1º/4º	Prata	109	Vencedor do jogo nº 85	X	Vencedor do jogo nº 87
BM	14:00	1º/4º	Prata	110	Vencedor do jogo nº 86	X	Vencedor do jogo nº 88
BF	15:00	1º/4º	Bronze	111	Vencedor do jogo nº 92	X	Vencedor do jogo nº 98
BM	16:00	1º/4º	Bronze	112	Vencedor do jogo nº 93	X	Vencedor do jogo nº 99

Dia: 31 de outubro de 2023 – terça-feira.

Local: Colégio Marista Asa Sul (Maristão) - Quadra 2.

Endereço: SGAS II St. de Grandes Áreas Sul 615 Mod C - Brasília, DF, 70200-750.

Mod.	Hora	Fase	Ch.	Nº	Equipe A	Placar	Equipe B
BF	09:00	1º/4º	Bronze	113	Vencedor do jogo nº 94	X	Vencedor do jogo nº 96
BM	10:00	1º/4º	Bronze	114	Vencedor do jogo nº 95	X	Vencedor do jogo nº 97
BF	11:00	5º/8º	Ouro	115	Perdedor do jogo nº 73	X	Perdedor do jogo nº 80
BM	14:00	5º/8º	Ouro	116	Perdedor do jogo nº 74	X	Perdedor do jogo nº 81
BF	15:00	3º/4º	Cobre	117	Perdedor do jogo nº 78	X	Perdedor do jogo nº 90
BM	16:00	3º/4º	Cobre	118	Perdedor do jogo nº 84	X	Perdedor do jogo nº 100

Dia: 31 de outubro de 2023 – terça-feira.							
Local: Associação Atlética Banco do Brasil – AABB – Ginásio 2.							
Endereço: Asa Sul Trecho 2 Conjunto 17 20, St. de Clubes Esportivos Sul, Brasília - DF, 70200-020.							
Mod.	Hora	Fase	Ch.	Nº	Equipe A	Placar	Equipe B
BM	09:00	5º/8º	Ouro	119	Perdedor do jogo nº 76	X	Perdedor do jogo nº 79
BF	10:00	5º/8º	Prata	120	Perdedor do jogo nº 82	X	Perdedor do jogo nº 89
BM	11:00	5º/8º	Prata	121	Perdedor do jogo nº 83	X	Perdedor do jogo nº 91
BF	14:00	5º/8º	Prata	122	Perdedor do jogo nº 85	X	Perdedor do jogo nº 87
BF	15:00	5º/8º	Ouro	123	Perdedor do jogo nº 75	X	Perdedor do jogo nº 77

Dia: 31 de outubro de 2023 – terça-feira.							
Local: Associação dos Empregados da CEB – ASCEB.							
Endereço: SGAS I Setor de Grandes Áreas Sul 904 BL J Conjunto A 70390, Brasília - DF, 70390-040.							
Mod.	Hora	Fase	Ch.	Nº	Equipe A	Placar	Equipe B
BF	09:00	5º/8º	Bronze	124	Perdedor do jogo nº 92	X	Perdedor do jogo nº 98
BM	10:00	5º/8º	Bronze	125	Perdedor do jogo nº 93	X	Perdedor do jogo nº 99
BF	11:00	5º/8º	Bronze	126	Perdedor do jogo nº 94	X	Perdedor do jogo nº 96
BM	14:00	5º/8º	Bronze	127	Perdedor do jogo nº 95	X	Perdedor do jogo nº 97
BM	15:00	5º/8º	Prata	128	Perdedor do jogo nº 86	X	Perdedor do jogo nº 88

Dia: 1º de novembro de 2023 – quarta-feira.

Local: Clube Vizinhança.

Endereço: SGAN 604 Módulo C - Asa Norte, Brasília - DF, 70830-153.

Mod.	Hora	Fase	Ch.	Nº	Equipe A	Placar	Equipe B
BF	09:00	1º/2º	Bronze	129	Vencedor do jogo nº 111	X	Vencedor do jogo nº 113
BF	10:00	1º/2º	Prata	130	Vencedor do jogo nº 107	X	Vencedor do jogo nº 109
BF	11:00	1º/2º	Ouro	131	Vencedor do jogo nº 101	X	Vencedor do jogo nº 103
BM	14:30	1º/2º	Bronze	132	Vencedor do jogo nº 112	X	Vencedor do jogo nº 114
BM	15:30	1º/2º	Prata	133	Vencedor do jogo nº 108	X	Vencedor do jogo nº 110
BM	16:30	1º/2º	Ouro	134	Vencedor do jogo nº 102	X	Vencedor do jogo nº 104

Dia: 1º de novembro de 2023 – quarta-feira.

Local: Colégio Marista Asa Sul (Maristão) - Quadra 1.

Endereço: SGAS II St. de Grandes Áreas Sul 615 Mod C - Brasília, DF, 70200-750

Mod.	Hora	Fase	Ch.	Nº	Equipe A	Placar	Equipe B
BF	08:30	3º/4º	Bronze	135	Perdedor do jogo nº 111	X	Perdedor do jogo nº 113
BF	09:30	3º/4º	Prata	136	Perdedor do jogo nº 107	X	Perdedor do jogo nº 109
BF	10:30	3º/4º	Ouro	137	Perdedor do jogo nº 101	X	Perdedor do jogo nº 103
BM	14:00	3º/4º	Bronze	138	Perdedor do jogo nº 112	X	Perdedor do jogo nº 114
BM	15:00	3º/4º	Prata	139	Perdedor do jogo nº 108	X	Perdedor do jogo nº 110
BM	16:00	3º/4º	Ouro	140	Perdedor do jogo nº 102	X	Perdedor do jogo nº 104

Dia: 1º de novembro de 2023 – quarta-feira.							
Local: Colégio Marista Asa Sul (Maristão) - Quadra 2.							
Endereço: SGAS II St. de Grandes Áreas Sul 615 Mod C - Brasília, DF, 70200-750.							
Mod.	Hora	Fase	Ch.	Nº	Equipe A	Placar	Equipe B
BF	09:00	5º/6º	Ouro	141	Vencedor do jogo nº 115	X	Vencedor do jogo nº 123
BM	10:00	5º/6º	Ouro	142	Vencedor do jogo nº 116	X	Vencedor do jogo nº 119
BF	11:00	5º/6º	Prata	143	Vencedor do jogo nº 120	X	Vencedor do jogo nº 122
BM	12:00	5º/6º	Prata	144	Vencedor do jogo nº 121	X	Vencedor do jogo nº 128

Dia: 1º de novembro de 2023 – quarta-feira.							
Local: Associação Atlética Banco do Brasil – AABB – Ginásio 2.							
Endereço: Asa Sul Trecho 2 Conjunto 17 20, St. de Clubes Esportivos Sul, Brasília - DF, 70200-020.							
Mod.	Hora	Fase	Ch.	Nº	Equipe A	Placar	Equipe B
BF	09:00	5º/6º	Bronze	145	Vencedor do jogo nº 124	X	Vencedor do jogo nº 126
BM	10:00	5º/6º	Bronze	146	Vencedor do jogo nº 125	X	Vencedor do jogo nº 127
BF	11:00	7º/8º	Bronze	147	Perdedor do jogo nº 124	X	Perdedor do jogo nº 126
BM	12:00	7º/8º	Bronze	148	Perdedor do jogo nº 125	X	Perdedor do jogo nº 127

Dia: 1º de novembro de 2023 – quarta-feira.							
Local: Associação dos Empregados da CEB – ASCEB.							
Endereço: SGAS I Setor de Grandes Áreas Sul 904 BL J Conjunto A 70390, Brasília - DF, 70390-040.							
Mod.	Hora	Fase	Ch.	Nº	Equipe A	Placar	Equipe B
BF	09:00	7º/8º	Ouro	149	Perdedor do jogo nº 115	X	Perdedor do jogo nº 123
BM	10:00	7º/8º	Ouro	150	Perdedor do jogo nº 116	X	Perdedor do jogo nº 119
BF	11:00	7º/8º	Prata	151	Perdedor do jogo nº 120	X	Perdedor do jogo nº 122
BM	12:00	7º/8º	Prata	152	Perdedor do jogo nº 121	X	Perdedor do jogo nº 128

Responsáveis técnicos:

Prof. Genildo Magno de Medeiros
Coordenador Técnico

Profa. Thátilla Freire Silva
Gerente Técnica Geral

Jogos Escolares Brasileiros – JEB's 2023

Futsal

Sede: Brasília - DF.

Período: 28 de outubro a 1º de novembro de 2023.

1. Chaveamento Futsal.

Futsal Feminino.

Chave A	Chave B	Chave C	Chave D
Col. e Curso Expansivo Rio Grande do Norte	Col. Unesc Santa Catarina	Col. Batista Mineiro Minas Gerais	Col. QI Epitácio Paraíba
E.E.E.F.M. Prof. José Francisco dos Santos Rondônia	E. Franciscana N. Sra. de Fátima Distrito Federal - Sede	C.E. Mundo Moderno Espírito Santo	Col. E. Sen. Attilio Fontana Paraná
E.E. Indígena Sta. Luzia Roraima	E.M. Profa. Maria do Carmo de Moraes Alagoas	Col. Integral Bahia	E. Indígena Tekator Tocantins
E.M. Indígena Nandajara Mato Grosso do Sul	E. Manoel Moreira Pinheiro Acre	Col. Gentil Bittencourt Pará	E.E. João Ribeiro Sergipe
Chave E	Chave F	Chave G	Chave H
Un. Mais Integral Profa. Uilma Rosa Maranhão	E.M. Dr. Adelino Costa Amazonas	E. Sta. Maria Pernambuco	E.M. Joaquim Calado Piauí
E.M.E.F. N. Sra. de Fátima Ceará	Sistema Elite de Ens. Tijuca Rio de Janeiro	CED. Adventista de Taguatinga Distrito Federal	E.E. Manoel Gomes Mato Grosso
Col. Arbos - Un. São Caetano do Sul São Paulo	E.M. Profa. Maria Leite de Almeida Nascimento Goias	Col. Prof. Gustavo Schreiber Rio Grande do Sul	E.E. Júlio Gonçalves da Costa Amapá

Futsal Masculino.

Chave A	Chave B	Chave C	Chave D
C.E.M. Maria Mariselma de Oliveira Cruz - C.E.M. XII Roraima	Col. Salesiano São José Rio Grande do Norte	Col. Salesiano N. Sra. Auxiliadora Sergipe	Col. Oswaldo Tognini Mato Grosso do Sul
Col. Sta. Emília Pernambuco	Col. Sta. Rosa Pará	Col. E. Visconde de Guarapuava Paraná	E.E.F. José Hamilton de Oliveira Ceará
Col. Amorim São Paulo	E.E. Balbina Mestrinho Amazonas	Col. Contato Maceió Alagoas	CED. Omni Goiás
Col. Recriarte Santa Catarina	Col. Batista Mineiro Minas Gerais	Inst. Dom Barreto Centro Piauí	I.E.E. Wilson Camargo Rondônia
Chave E	Chave F	Chave G	Chave H
E.M. Eduardo Pereira Duarte Maranhão	CEF. 06 de Brasília Distrito Federal	E.E. Luiz Frutuoso da Silva Mato Grosso	Col. La Salle Carmo Rio Grande do Sul
Col. Motiva Paraíba	Esc. Col. Acreano Acre	Col. E. Polivalente de Feira de Santana Bahia	CED. Rodrigues Silva Rio de Janeiro
E. Franciscana N. Sra. de Fátima Distrito Federal - Sede	CEEFMTI Henrique Coutinho Espírito Santo	E.M. Raimunda Rodrigues Capiberibe Amapá	Centro E. Fé e Alegria Frei Anto. Tocantins

2. Programação de Jogos

Dia: 28 de outubro de 2023 – sábado.							
Local: Associação Atlética Banco do Brasil – AABB – Ginásio 1.							
Endereço: Asa Sul Trecho 2 Conjunto 17 20, St. de Clubes Esportivos Sul, Brasília - DF, 70200-020.							
Mod.	Hora	Fase	Ch.	Nº	Equipe A	Placar	Equipe B
FF	9:00	Class.	E	1	E.M.E.F. N. Sra. de Fatima Ceará	X	Col. Arbos - Un. São Caetano do Sul São Paulo
FM	10:00	Class.	E	2	Col. Motiva Paraíba	X	E. Franciscana N. Sra. de Fátima Distrito Federal – Sede
FF	11:00	Class.	H	3	E.E. Manoel Gomes Mato Grosso	X	E.E. Júlio Gonçalves da Costa Amapá
FF	15:00	Class.	E	4	Col. Arbos - Un. São Caetano do Sul São Paulo	X	Un. Mais Integral Profa. Uilma Rosa Maranhão
FM	16:00	Class.	E	5	E. Franciscana N. Sra. de Fátima Distrito Federal – Sede	X	E.M. Eduardo Pereira Duarte Maranhão
FF	17:00	Class.	H	6	E.E. Júlio Gonçalves da Costa Amapá	X	E.M. Joaquim Calado Piauí

Dia: 28 de outubro de 2023 – sábado.							
Local: Centro de Capacitação Física do CBMDF – CECAF.							
Endereço: QCG – Quartel do Comando Geral SAM Lote D Módulo E – CEP 70620-000.							
Mod.	Hora	Fase	Ch.	Nº	Equipe A	Placar	Equipe B
FF	10:00	Class.	B	7	Col. Unesc Santa Catarina	X	E. Manoel Moreira Pinheiro Acre
FM	11:00	Class.	B	8	Col. Salesiano São José Rio Grande do Norte	X	Col. Batista Mineiro Minas Gerais
FM	14:00	Class.	H	9	CED. Rodrigues Silva Rio de Janeiro	X	Centro E. Fé e Alegria Frei Anto. Tocantins
FF	15:00	Class.	D	10	Col. E. Sen. Attilio Fontana Paraná	X	E. Indígena Tekator Tocantins
FM	16:00	Class.	D	11	E.E.F. José Hamilton de Oliveira Ceará	X	CED. Omni Goias
FM	17:00	Class.	H	12	Centro E. Fé e Alegria Frei Anto. Tocantins	X	Col. La Salle Carmo Rio Grande do Sul

Dia: 28 de outubro de 2023 – sábado.

Local: Instituto Federal de Brasília – IFB.

Endereço: SGAN Quadra 610 Módulos D, E, F, G, SGAN Quadra 610 Módulos D, E, F, G - Asa Norte, Brasília - DF, 70830-450.

Mod.	Hora	Fase	Ch.	Nº	Equipe A	Placar	Equipe B
FF	9:00	Class.	B	13	E. Franciscana N. Sra. de Fátima Distrito Federal – Sede	X	E.M. Profa. Maria do Carmo de Moraes Alagoas
FM	10:00	Class.	B	14	Col. Sta. Rosa Pará	X	E.E. Balbina Mestrinho Amazonas
FM	11:00	Class.	F	15	Esc. Col. Acreano Acre	X	CEEFMTI Henrique Coutinho Espírito Santo
FM	15:00	Class.	C	16	Col. Salesiano N. Sra. Auxiliadora Sergipe	X	Inst. Dom Barreto Centro Piauí
FF	16:00	Class.	B	17	E.M. Profa. Maria do Carmo de Moraes Alagoas	X	Col. Unesc Santa Catarina
FM	17:00	Class.	B	18	E.E. Balbina Mestrinho Amazonas	X	Col. Salesiano São José Rio Grande do Norte

Dia: 28 de outubro de 2023 – sábado.

Local: Clube dos Subtenentes e Sargentos do Exército – CSSEB.

Endereço: St. de Clubes Esportivos Sul Trecho 2 Conjunto 01 Lote 10 - Asa Sul, Brasília - DF, 70200-002.

Mod.	Hora	Fase	Ch.	Nº	Equipe A	Placar	Equipe B
FF	9:00	Class.	F	19	Sistema Elite de Ens. Tijuca Rio de Janeiro	X	E.M. Profa. Maria Leite de Almeida Nascimento Goiás
FF	10:00	Class.	A	20	E.E.E.F.M. Prof. José Francisco dos Santos Rondônia	X	E.E. Indígena Sta. Luzia Roraima
FM	11:00	Class.	A	21	Col. Sta. Emília Pernambuco	X	Col. Amorim São Paulo
FF	14:00	Class.	C	22	Col. Batista Mineiro Minas Gerais	X	Col. Gentil Bittencourt Pará
FF	15:00	Class.	F	23	E.M. Profa. Maria Leite de Almeida Nascimento Goiás	X	E.M. Dr. Adelino Costa Amazonas
FM	16:00	Class.	F	24	CEEFMTI Henrique Coutinho Espírito Santo	X	CEF. 06 de Brasília Distrito Federal

Dia: 28 de outubro de 2023 – sábado.							
Local: Associação dos Servidores do Banco Central – ASBAC.							
Endereço: Conjunto 31 - Via L4 Sul, SCES Trecho 2, Brasília - DF, 70297-400.							
Mod.	Hora	Fase	Ch.	Nº	Equipe A	Placar	Equipe B
FM	10:00	Class.	G	26	Col. E. Polivalente de Feira de Santana Bahia	X	E.M. Raimunda Rodrigues Capiberibe Amapá
FF	11:00	Class.	D	27	Col. QI Epitácio Paraíba	X	E.E. João Ribeiro Sergipe
FM	15:00	Class.	D	28	Col. Oswaldo Tognini Mato Grosso do Sul	X	I.E.E. Wilson Camargo Rondônia
FF	16:00	Class.	G	29	Col. Prof. Gustavo Schreiber Rio Grande do Sul	X	E. Sta. Maria Pernambuco
FM	17:00	Class.	G	30	E.M. Raimunda Rodrigues Capiberibe Amapá	X	E.E. Luiz Frutuoso da Silva Mato Grosso

Dia: 28 de outubro de 2023 – sábado.							
Local: Colégio Marista Asa Sul – Maristão.							
Endereço: Conjunto 31 - Via L4 Sul, SCES Trecho 2, Brasília - DF, 70297-400.							
Mod.	Hora	Fase	Ch.	Nº	Equipe A	Placar	Equipe B
FF	14:00	Class.	A	31	Col. e Curso Expansivo Rio Grande do Norte	X	E.M. Indígena Nandajara Mato Grosso do Sul
FM	15:00	Class.	A	32	C.E.M. Maria Mariselma de Oliveira Cruz - C.E.M. XII Roraima	X	Col. Recriarte Santa Catarina
FF	16:00	Class.	C	33	C.E. Mundo Moderno Espírito Santo	X	Col. Integral Bahia
FM	17:00	Class.	C	34	Col. E. Visconde de Guarapuava Paraná	X	Col. Contato Maceió Alagoas
FF	18:00	Class.	A	35	E.E. Indígena Sta. Luzia Roraima	X	Col. e Curso Expansivo Rio Grande do Norte
FM	19:00	Class.	A	36	Col. Amorim São Paulo	X	C.E.M. Maria Mariselma de Oliveira Cruz - C.E.M. XII Roraima

Dia: 29 de outubro de 2023 – domingo.

Local: Associação Atlética Banco do Brasil – AABB – Ginásio 1.

Endereço: Asa Sul Trecho 2 Conjunto 17 20, St. de Clubes Esportivos Sul, Brasília - DF, 70200-020.

Mod.	Hora	Fase	Ch.	Nº	Equipe A	Placar	Equipe B
FF	9:00	Class.	D	37	E.E. João Ribeiro Sergipe	X	Col. E. Sen. Atílio Fontana Paraná
FM	10:00	Class.	D	38	I.E.E. Wilson Camargo Rondônia	X	E.E.F. José Hamilton de Oliveira Ceará
FM	11:00	Class.	G	39	E.E. Luiz Frutuoso da Silva Mato Grosso	X	Col. E. Polivalente de Feira de Santana Bahia
FM	15:00	Class.	D	40	CED. Omni Goiás	X	I.E.E. Wilson Camargo Rondônia
FF	16:00	Class.	A	41	E.E. Indígena Sta. Luzia Roraima	X	E.M. Indígena Nandajara Mato Grosso do Sul
FM	17:00	Class.	A	42	Col. Amorim São Paulo	X	Col. Recriarte Santa Catarina

Dia: 29 de outubro de 2023 – domingo.

Local: Centro de Capacitação Física do CBMDF – CECAF.

Endereço: QCG – Quartel do Comando Geral SAM Lote D Módulo E – CEP 70620-000.

Mod.	Hora	Fase	Ch.	Nº	Equipe A	Placar	Equipe B
FF	10:00	Class.	B	43	E. Manoel Moreira Pinheiro Acre	X	E. Franciscana N. Sra. de Fátima Distrito Federal - Sede
FM	11:00	Class.	B	44	Col. Batista Mineiro Minas Gerais	X	Col. Sta. Rosa Pará
FF	14:00	Class.	E	45	Un. Mais Integral Profa. Uilma Rosa Maranhão	X	E.M.E.F. N. Sra. de Fátima Ceará
FM	15:00	Class.	E	46	E.M. Eduardo Pereira Duarte Maranhão	X	Col. Motiva Paraíba
FF	16:00	Class.	B	47	E.M. Profa. Maria do Carmo de Moraes Alagoas	X	E. Manoel Moreira Pinheiro Acre
FM	17:00	Class.	B	48	E.E. Balbina Mestrinho Amazonas	X	Col. Batista Mineiro Minas Gerais



Dia: 29 de outubro de 2023 – domingo.							
Local: Instituto Federal de Brasília – IFB.							
Endereço: SGAN Quadra 610 Módulos D, E, F, G, SGAN Quadra 610 Módulos D, E, F, G - Asa Norte, Brasília - DF, 70830-450.							
Mod.	Hora	Fase	Ch.	Nº	Equipe A	Placar	Equipe B
FF	9:00	Class.	A	49	E.M. Indígena Nandajara Mato Grosso do Sul	X	E.E.E.F.M. Prof. José Francisco dos Santos Rondônia
FM	10:00	Class.	A	50	Col. Recriarte Santa Catarina	X	Col. Sta. Emília Pernambuco
FF	11:00	Class.	F	51	E.M. Dr. Adelino Costa Amazonas	X	Sistema Elite de Ens. Tijuca Rio de Janeiro
FM	15:00	Class.	F	52	CEF. 06 de Brasília Distrito Federal	X	Esc. Col. Acreano Acre
FF	16:00	Class.	A	53	Col. e Curso Expansivo Rio Grande do Norte	X	E.E.E.F.M. Prof. José Francisco dos Santos Rondônia
FM	17:00	Class.	A	54	C.E.M. Maria Mariselma de Oliveira Cruz - C.E.M. XII Roraima	X	Col. Sta. Emília Pernambuco

Dia: 29 de outubro de 2023 – domingo.							
Local: Clube dos Subtenentes e Sargentos do Exército – CSSEB.							
Endereço: St. de Clubes Esportivos Sul Trecho 2 Conjunto 01 Lote 10 - Asa Sul, Brasília - DF, 70200-002.							
Mod.	Hora	Fase	Ch.	Nº	Equipe A	Placar	Equipe B
FF	9:00	Class.	C	55	Col. Gentil Bittencourt Pará	X	C.E. Mundo Moderno Espírito Santo
FM	10:00	Class.	C	56	Inst. Dom Barreto Centro Piauí	X	Col. E. Visconde de Guarapuava Paraná
FF	11:00	Class.	G	57	E. Sta. Maria Pernambuco	X	CED. Adventista de Taguatinga Distrito Federal
FF	14:00	Class.	D	58	E. Indígena Tekator Tocantins	X	E.E. João Ribeiro Sergipe
FF	15:00	Class.	C	59	Col. Integral Bahia	X	Col. Gentil Bittencourt Pará
FF	17:00	Class.	G	25	CED. Adventista de Taguatinga Distrito Federal	X	Col. Prof. Gustavo Schreiber Rio Grande do Sul



Dia: 29 de outubro de 2023 – domingo.

Local: Associação dos Servidores do Banco Central – ASBAC.

Endereço: Conjunto 31 - Via L4 Sul, SCES Trecho 2, Brasília - DF, 70297-400.

Mod.	Hora	Fase	Ch.	Nº	Equipe A	Placar	Equipe B
FF	9:00	Class.	C	61	Col. Integral Bahia	X	Col. Batista Mineiro Minas Gerais
FM	10:00	Class.	C	62	Col. Contato Maceió Alagoas	X	Col. Salesiano N. Sra. Auxiliadora Sergipe
FF	11:00	Class.	H	63	E.M. Joaquim Calado Piauí	X	E.E. Manoel Gomes Mato Grosso
FF	15:00	Class.	B	64	Col. Unesc Santa Catarina	X	E. Franciscana N. Sra. de Fátima Distrito Federal – Sede
FF	16:00	Class.	C	65	Col. Batista Mineiro Minas Gerais	X	C.E. Mundo Moderno Espírito Santo
FM	17:00	Class.	C	66	Col. Salesiano N. Sra. Auxiliadora Sergipe	X	Col. E. Visconde de Guarapuava Paraná

Dia: 29 de outubro de 2023 – domingo.

Local: Clube da Associação do Pessoal da Caixa Econômica Federal – APCEF.

Endereço: Conjunto 31 - Via L4 Sul, SCES Trecho 2, Brasília - DF, 70297-400.

Mod.	Hora	Fase	Ch.	Nº	Equipe A	Placar	Equipe B
FF	9:00	Class.	D	67	E. Indígena Tekator Tocantins	X	Col. QI Epitácio Paraíba
FM	10:00	Class.	D	68	CED. Omni Goiás	X	Col. Oswaldo Tognini Mato Grosso do Sul
FM	11:00	Class.	H	69	Col. La Salle Carmo Rio Grande do Sul	X	CED. Rodrigues Silva Rio de Janeiro
FM	15:00	Class.	B	70	Col. Salesiano São José Rio Grande do Norte	X	Col. Sta. Rosa Pará
FF	16:00	Class.	D	71	Col. QI Epitácio Paraíba	X	Col. E. Sen. Atílio Fontana Paraná
FM	17:00	Class.	D	72	Col. Oswaldo Tognini Mato Grosso do Sul	X	E.E.F. José Hamilton de Oliveira Ceará



Dia: 30 de outubro de 2023 – segunda-feira.							
Local: Clube da Associação do Pessoal da Caixa Econômica Federal – APCEF.							
Endereço: Conjunto 31 - Via L4 Sul, SCES Trecho 2, Brasília - DF, 70297-400.							
Mod.	Hora	Fase	Ch.	Nº	Equipe A	Placar	Equipe B
FF	9:00	QF	Ouro	73	1º colocado da chave A	X	1º colocado da chave H
FM	10:00	QF	Ouro	74	1º colocado da chave A	X	1º colocado da chave H
FF	11:00	QF	Ouro	75	1º colocado da chave B	X	1º colocado da chave G
FM	14:00	QF	Ouro	76	1º colocado da chave B	X	1º colocado da chave G
FF	15:00	QF	Ouro	77	1º colocado da chave C	X	1º colocado da chave F

Dia: 30 de outubro de 2023 – segunda-feira.							
Local: Associação Atlética Banco do Brasil – AABB – Ginásio 1.							
Endereço: Asa Sul Trecho 2 Conjunto 17 20, St. de Clubes Esportivos Sul, Brasília - DF, 70200-020.							
Mod.	Hora	Fase	Ch.	Nº	Equipe A	Placar	Equipe B
FM	9:00	QF	Ouro	78	1º colocado da chave C	X	1º colocado da chave F
FF	10:00	QF	Ouro	79	1º colocado da chave D	X	1º colocado da chave E
FM	11:00	QF	Ouro	80	1º colocado da chave D	X	1º colocado da chave E
FF	14:00	QF	Prata	81	2º colocado da chave A	X	2º colocado da chave H
FM	15:00	QF	Prata	82	2º colocado da chave A	X	2º colocado da chave H
FF	16:00	1/4º	Cobre	83	1º melhor 4º colocado	X	4º melhor 4º colocado



Dia: 30 de outubro de 2023 – segunda-feira.							
Local: Instituto Federal de Brasília – IFB.							
Endereço: SGAN Quadra 610 Módulos D, E, F, G, SGAN Quadra 610 Módulos D, E, F, G - Asa Norte, Brasília - DF, 70830-450.							
Mod.	Hora	Fase	Ch.	Nº	Equipe A	Placar	Equipe B
FF	9:00	QF	Prata	84	2º colocado da chave B	X	2º colocado da chave G
FM	10:00	QF	Prata	85	2º colocado da chave B	X	2º colocado da chave G
FF	11:00	QF	Prata	86	2º colocado da chave C	X	2º colocado da chave F
FM	14:00	QF	Prata	87	2º colocado da chave C	X	2º colocado da chave F
FF	15:00	QF	Prata	88	2º colocado da chave D	X	2º colocado da chave E
FM	16:00	1º/4º	Cobre	89	1º melhor 4º colocado	X	4º melhor 4º colocado

Dia: 30 de outubro de 2023 – segunda-feira.							
Local: Associação dos Servidores do Banco Central – ASBAC.							
Endereço: Conjunto 31 - Via L4 Sul, SCES Trecho 2, Brasília - DF, 70297-400.							
Mod.	Hora	Fase	Ch.	Nº	Equipe A	Placar	Equipe B
FM	9:00	QF	Prata	90	2º colocado da chave D	X	2º colocado da chave E
FF	10:00	QF	Bronze	91	3º colocado da chave A	X	3º colocado da chave H
FM	11:00	QF	Bronze	92	3º colocado da chave A	X	3º colocado da chave H
FF	14:00	QF	Bronze	93	3º colocado da chave B	X	3º colocado da chave G
FM	15:00	QF	Bronze	94	3º colocado da chave B	X	3º colocado da chave G
FF	16:00	1º/4º	Cobre	95	2º melhor 4º colocado	X	3º melhor 4º colocado

Dia: 30 de outubro de 2023 – segunda-feira.							
Local: Clube dos Subtenentes e Sargentos do Exército – CSSEB.							
Endereço: St. de Clubes Esportivos Sul Trecho 2 Conjunto 01 Lote 10 - Asa Sul, Brasília - DF, 70200-002.							
Mod.	Hora	Fase	Ch.	Nº	Equipe A	Placar	Equipe B
FF	9:00	QF	Bronze	96	3º colocado da chave C	X	3º colocado da chave F
FM	10:00	QF	Bronze	97	3º colocado da chave C	X	3º colocado da chave F
FF	11:00	QF	Bronze	98	3º colocado da chave D	X	3º colocado da chave E
FM	14:00	QF	Bronze	99	3º colocado da chave D	X	3º colocado da chave E
FM	15:00	1º/4º	Cobre	100	2º melhor 4º colocado	X	3º melhor 4º colocado

Dia: 31 de outubro de 2023 – terça-feira.							
Local: Clube da Associação do Pessoal da Caixa Econômica Federal – APCEF.							
Endereço: Conjunto 31 - Via L4 Sul, SCES Trecho 2, Brasília - DF, 70297-400.							
Mod.	Hora	Fase	Ch.	Nº	Equipe A	Placar	Equipe B
FF	9:00	1º/4º	Ouro	101	Vencedor do jogo nº 73	X	Vencedor do jogo nº 79
FM	10:00	1º/4º	Ouro	102	Vencedor do jogo nº 74	X	Vencedor do jogo nº 80
FF	11:00	1º/4º	Ouro	103	Vencedor do jogo nº 75	X	Vencedor do jogo nº 77
FM	14:00	1º/4º	Ouro	104	Vencedor do jogo nº 76	X	Vencedor do jogo nº 78
FF	15:00	1º/2º	Cobre	105	Vencedor do jogo nº 83	X	Vencedor do jogo nº 95
FM	16:00	1º/2º	Cobre	106	Vencedor do jogo nº 89	X	Vencedor do jogo nº 100

Dia: 31 de outubro de 2023 – terça-feira.

Local: Associação Atlética Banco do Brasil – AABB – Ginásio 1.

Endereço: Asa Sul Trecho 2 Conjunto 17 20, St. de Clubes Esportivos Sul, Brasília - DF, 70200-020.

Mod.	Hora	Fase	Ch.	Nº	Equipe A	Placar	Equipe B
FF	9:00	1º/4º	Prata	107	Vencedor do jogo nº 81	X	Vencedor do jogo nº 88
FM	10:00	1º/4º	Prata	108	Vencedor do jogo nº 82	X	Vencedor do jogo nº 90
FF	11:00	1º/4º	Prata	109	Vencedor do jogo nº 84	X	Vencedor do jogo nº 86
FM	14:00	3º/4º	Cobre	110	Perdedor do jogo nº 89	X	Perdedor do jogo nº 100
FF	15:00	3º/4º	Cobre	111	Perdedor do jogo nº 83	X	Perdedor do jogo nº 95
FM	16:00	1º/4º	Prata	112	Vencedor do jogo nº 85	X	Vencedor do jogo nº 87

Dia: 31 de outubro de 2023 – terça-feira.

Local: Instituto Federal de Brasília – IFB.

Endereço: SGAN Quadra 610 Módulos D, E, F, G, SGAN Quadra 610 Módulos D, E, F, G - Asa Norte, Brasília - DF, 70830-450.

Mod.	Hora	Fase	Ch.	Nº	Equipe A	Placar	Equipe B
FF	9:00	1º/4º	Bronze	113	Vencedor do jogo nº 91	X	Vencedor do jogo nº 98
FM	10:00	1º/4º	Bronze	114	Vencedor do jogo nº 92	X	Vencedor do jogo nº 99
FF	11:00	1º/4º	Bronze	115	Vencedor do jogo nº 93	X	Vencedor do jogo nº 96
FM	14:00	1º/4º	Bronze	116	Vencedor do jogo nº 94	X	Vencedor do jogo nº 97
FF	15:00	5º/8º	Ouro	117	Perdedor do jogo nº 73	X	Perdedor do jogo nº 79
FM	16:00	5º/8º	Ouro	118	Perdedor do jogo nº 74	X	Perdedor do jogo nº 80

Dia: 31 de outubro de 2023 – terça-feira.

Local: Associação dos Servidores do Banco Central – ASBAC.

Endereço: Conjunto 31 - Via L4 Sul, SCES Trecho 2, Brasília - DF, 70297-400.

Mod.	Hora	Fase	Ch.	Nº	Equipe A	Placar	Equipe B
FF	9:00	5º/8º	Ouro	119	Perdedor do jogo nº 75	X	Perdedor do jogo nº 77
FM	10:00	5º/8º	Ouro	120	Perdedor do jogo nº 76	X	Perdedor do jogo nº 78
FF	11:00	5º/8º	Prata	121	Perdedor do jogo nº 81	X	Perdedor do jogo nº 88
FM	14:00	5º/8º	Prata	122	Perdedor do jogo nº 82	X	Perdedor do jogo nº 90
FF	15:00	5º/8º	Prata	123	Perdedor do jogo nº 84	X	Perdedor do jogo nº 86

Dia: 31 de outubro de 2023 – terça-feira.

Local: Clube dos Subtenentes e Sargentos do Exército – CSSEB.

Endereço: St. de Clubes Esportivos Sul Trecho 2 Conjunto 01 Lote 10 - Asa Sul, Brasília - DF, 70200-002.

Mod.	Hora	Fase	Ch.	Nº	Equipe A	Placar	Equipe B
FM	9:00	5º/8º	Prata	124	Perdedor do jogo nº 85	X	Perdedor do jogo nº 87
FF	10:00	5º/8º	Bronze	125	Perdedor do jogo nº 91	X	Perdedor do jogo nº 98
FM	11:00	5º/8º	Bronze	126	Perdedor do jogo nº 92	X	Perdedor do jogo nº 99
FF	14:00	5º/8º	Bronze	127	Perdedor do jogo nº 93	X	Perdedor do jogo nº 96
FM	15:00	5º/8º	Bronze	128	Perdedor do jogo nº 94	X	Perdedor do jogo nº 97



Dia: 1º de novembro de 2023 – quarta-feira.

Local: Clube da Associação do Pessoal da Caixa Econômica Federal – APCEF.

Endereço: Conjunto 31 - Via L4 Sul, SCES Trecho 2, Brasília - DF, 70297-400.

Mod.	Hora	Fase	Ch.	Nº	Equipe A	Placar	Equipe B
FF	9:00	1º/2º	Bronze	129	Vencedor do jogo nº 113	X	Vencedor do jogo nº 115
FF	10:00	1º/2º	Prata	130	Vencedor do jogo nº 107	X	Vencedor do jogo nº 109
FF	11:00	1º/2º	Ouro	131	Vencedor do jogo nº 101	X	Vencedor do jogo nº 103
FM	14:30	1º/2º	Bronze	132	Vencedor do jogo nº 114	X	Vencedor do jogo nº 116
FM	15:30	1º/2º	Prata	133	Vencedor do jogo nº 108	X	Vencedor do jogo nº 112
FM	16:30	1º/2º	Ouro	134	Vencedor do jogo nº 102	X	Vencedor do jogo nº 104

Dia: 1º de novembro de 2023 – quarta-feira.

Local: Associação Atlética Banco do Brasil – AABB – Ginásio 1.

Endereço: Asa Sul Trecho 2 Conjunto 17 20, St. de Clubes Esportivos Sul, Brasília - DF, 70200-020.

Mod.	Hora	Fase	Ch.	Nº	Equipe A	Placar	Equipe B
FF	08:30	3º/4º	Bronze	135	Perdedor do jogo nº 113	X	Perdedor do jogo nº 115
FF	09:30	3º/4º	Prata	136	Perdedor do jogo nº 107	X	Perdedor do jogo nº 109
FF	10:30	3º/4º	Ouro	137	Perdedor do jogo nº 101	X	Perdedor do jogo nº 103
FM	14:00	3º/4º	Bronze	138	Perdedor do jogo nº 114	X	Perdedor do jogo nº 116
FM	15:00	3º/4º	Prata	139	Perdedor do jogo nº 108	X	Perdedor do jogo nº 112
FM	16:00	3º/4º	Ouro	140	Perdedor do jogo nº 102	X	Perdedor do jogo nº 104



Dia: 1º de novembro de 2023 – quarta-feira.

Local: Instituto Federal de Brasília – IFB.

Endereço: SGAN Quadra 610 Módulos D, E, F, G, SGAN Quadra 610 Módulos D, E, F, G - Asa Norte, Brasília - DF, 70830-450.

Mod.	Hora	Fase	Ch.	Nº	Equipe A	Placar	Equipe B
FF	9:00	5º/6º	Bronze	141	Vencedor do jogo nº 125	X	Vencedor do jogo nº 127
FM	10:00	5º/6º	Bronze	142	Vencedor do jogo nº 126	X	Vencedor do jogo nº 128
FF	11:00	5º/6º	Prata	143	Vencedor do jogo nº 121	X	Vencedor do jogo nº 123
FM	12:00	5º/6º	Prata	144	Vencedor do jogo nº 122	X	Vencedor do jogo nº 124

Dia: 1º de novembro de 2023 – quarta-feira.

Local: Associação dos Servidores do Banco Central – ASBAC.

Endereço: Conjunto 31 - Via L4 Sul, SCES Trecho 2, Brasília - DF, 70297-400.

Mod.	Hora	Fase	Ch.	Nº	Equipe A	Placar	Equipe B
FF	9:00	7º/8º	Ouro	145	Perdedor do jogo nº 117	X	Perdedor do jogo nº 119
FM	10:00	7º/8º	Ouro	146	Perdedor do jogo nº 118	X	Perdedor do jogo nº 120
FF	11:00	5º/6º	Ouro	147	Vencedor do jogo nº 117	X	Vencedor do jogo nº 119
FM	12:00	5º/6º	Ouro	148	Vencedor do jogo nº 118	X	Vencedor do jogo nº 120

Dia: 1º de novembro de 2023 – quarta-feira.

Local: Clube dos Subtenentes e Sargentos do Exército – CSSEB.

Endereço: St. de Clubes Esportivos Sul Trecho 2 Conjunto 01 Lote 10 - Asa Sul, Brasília - DF, 70200-002.

Mod.	Hora	Fase	Ch.	Nº	Equipe A	Placar	Equipe B
FF	9:00	7º/8º	Prata	149	Perdedor do jogo nº 121	X	Perdedor do jogo nº 123
FM	10:00	7º/8º	Prata	150	Perdedor do jogo nº 122	X	Perdedor do jogo nº 124
FF	11:00	7º/8º	Bronze	151	Perdedor do jogo nº 125	X	Perdedor do jogo nº 127
FM	12:00	7º/8º	Bronze	152	Perdedor do jogo nº 126	X	Perdedor do jogo nº 128

Responsáveis técnicos:

Prof. Genildo Magno de Medeiros
Coordenador Técnico

Profa. Thátilla Freire Silva
Gerente Técnica Geral

Jogos Escolares Brasileiros – JEB's 2023

Handebol

Sede: Brasília - DF.

Período: 4 a 8 de novembro de 2023.

1. Chaveamento Handebol

Handebol Feminino.

Chave A	Chave B	Chave C	Chave D
E.M. Profa. Maria Dulciney dos Santos Cunha Amazonas	C.M. Dom Pedro II Distrito Federal – Sede	I.E. Imaculada Conceição São Paulo	E.M. Profa. Manoel Paulo Mendes Piauí
Col. Tiradentes da Polícia Militar Rondônia	E.E. Dom Bosco Paraná	CIEP 399 Jean Baptiste Debret Rio de Janeiro	E. Jader Saraiva Machado Acre
E. Sto. Tomas de Aquino Minas Gerais	Col. Sta. Úrsula Alagoas	Col. Marista de Natal Rio Grande do Norte	E.M. Eduardo Olímpio Machado Mato Grosso do Sul
CED. Barbosa de Godois Maranhão	Col. Anglo Líder Pernambuco	C.E.P.M.G. de Caldas Novas Nivo das Neves Goiás	E.E. Dom Pedro II Roraima
Chave E	Chave F	Chave G	Chave H
E.M.E.F. Adolfo Soares de Moraes Pará	INST. Presbiteriano Vale do Tocantins Tocantins	E.E. Rivanda Nazaré da S. Guimarães Amapá	E.E. 13 de Maio – Sorriso Mato Grosso
Col. Castro Alves Espírito Santo	Col. Acesso Bahia	E.M. Jaime da Silveira Carvalho Sergipe	Col. Catarinense Santa Catarina
Col. Sinodal Tiradentes Rio Grande do Sul	Col. Motiva Paraíba	Col. Deoclécio Ferro Ceará	CEF. 13 de Ceilândia Distrito Federal

Handebol Masculino.

Chave A	Chave B	Chave C	Chave D
Inst. Dom Fernando Gomes Sergipe	E.M.T.I. Profa. Margarida Lemos Gonçalves Tocantins	E.E.B Rodrigues Alves Santa Catarina	Col. Motiva Paraíba
Col. Contato Maceió Alagoas	CEF. Guará Distrito Federal – Sede	E.M. Prof. Manoel Paulo Nunes Piauí	Col. Fametro Roraima
E. Ágape Goiás	E.E. José Paranaíba Minas Gerais	E.M.E.F Fernando Pessoa Pará	C.M.E. Dom Pedro II – CZS Acre
E.E. Augusto Severo Rio Grande do Norte	C.E. Princesa Izabel Paraná	UMEF Irmã Feliciano Garcia Espírito Santo	C.E. Rotary Clube Bahia
Chave E	Chave F	Chave G	Chave H
Col. Sta. Emília Pernambuco	Col. Tiradentes da Polícia Militar Rondônia	Col. Amorim – Sta. Teresa São Paulo	E.E. Prof. Dóris Mendes Trindade Mato Grosso do Sul
E.E. 13 de Maio - Sorriso Mato Grosso	E.E.F. São Pedro Ceará	E.E. Rivanda Nazaré da S. Guimarães Amapá	Col. Marista Champagnat Distrito Federal
E.M. José Sarney Maranhão	Cel. Sta. Teresinha Rio Grande do Sul	E.M. Geo Juan Antônio Samaranch Rio de Janeiro	E.E. Prof. Nelson Alves Ferreira Amazonas

2. Programação de Jogos

Dia: 04 de novembro de 2023 – sábado.							
Local: Clube da Associação do Pessoal da Caixa Econômica Federal – APCEF.							
Endereço: SCEN, Setor de Clubes Esportivos Norte Trecho 03 conjunto 03 lotes 2A/2B DF-004 - Brasília, DF, 70800-130.							
Mod.	Hora	Fase	Ch.	Nº	Equipe A	Placar	Equipe B
HF	9:00	Class.	E	1	Col. Castro Alves Espírito Santo	X	Col. Sinodal Tiradentes Rio Grande do Sul
HM	10:00	Class.	E	2	E.E. 13 de Maio - Sorriso Mato Grosso	X	E.M. José Sarney Maranhão
HF	11:00	Class.	H	3	Col. Catarinense Santa Catarina	X	CEF. 13 de Ceilândia Distrito Federal
HF	15:00	Class.	E	4	Col. Sinodal Tiradentes Rio Grande do Sul	X	E.M.E.F. Adolfo Soares de Moraes Pará
HM	16:00	Class.	E	5	E.M. José Sarney Maranhão	X	Col. Sta. Emília Pernambuco
HF	17:00	Class.	H	6	CEF. 13 de Ceilândia Distrito Federal	X	E.E. 13 de Maio – Sorriso Mato Grosso

Dia: 04 de novembro de 2023 – sábado.							
Local: Instituto Federal de Brasília – IFB.							
Endereço: SGAN Quadra 610 Módulos D, E, F, G, SGAN Quadra 610 Módulos D, E, F, G - Asa Norte, Brasília - DF, 70830-450.							
Mod.	Hora	Fase	Ch.	Nº	Equipe A	Placar	Equipe B
HF	9:00	Class.	B	7	C.M. Dom Pedro II Distrito Federal – Sede	X	Col. Anglo Líder Pernambuco
HM	10:00	Class.	B	8	E.M.T.I. Profa. Margarida Lemos Gonçalves Tocantins	X	C.E. Princesa Izabel Paraná
HM	11:00	Class.	H	9	Col. Marista Champagnat Distrito Federal	X	E.E. Prof. Nelson Alves Ferreira Amazonas
HF	15:00	Class.	D	10	E. Jader Saraiva Machado Acre	X	E.M. Eduardo Olímpio Machado Mato Grosso do Sul
HM	16:00	Class.	D	11	Col. Fametro Roraima	X	C.M.E. Dom Pedro II – CZS Acre
HM	17:00	Class.	H	12	E.E. Prof. Nelson Alves Ferreira Amazonas	X	E.E. Prof. Doris Mendes Trindade Mato Grosso do Sul

Dia: 04 de novembro de 2023 – sábado.							
Local: Ginásio de Cruzeiro.							
Endereço: Cruzeiro Novo Qd 811 - Cruzeiro Novo, Brasília - DF, 70650-402.							
Mod.	Hora	Fase	Ch.	Nº	Equipe A	Placar	Equipe B
HF	9:00	Class.	B	13	E.E. Dom Bosco Paraná	X	Col. Sta. Úrsula Alagoas
HM	10:00	Class.	B	14	CEF. Guará Distrito Federal – Sede	X	E.E. José Paranaíba Minas Gerais
HM	11:00	Class.	F	15	E.E.F. São Pedro Ceará	X	Cel. Sta. Teresinha Rio Grande do Sul
HM	15:00	Class.	C	16	E.E.B Rodrigues Alves Santa Catarina	X	UMEF Irmã Feliciano Garcia Espírito Santo
HF	16:00	Class.	B	17	Col. Sta. Úrsula Alagoas	X	C.M. Dom Pedro II Distrito Federal – Sede
HM	17:00	Class.	B	18	E.E. José Paranaíba Minas Gerais	X	E.M.T.I. Profa. Margarida Lemos Gonçalves Tocantins

Dia: 04 de novembro de 2023 – sábado.							
Local: Maristinha.							
Endereço: Quadra SGAS 609, SN CJ A – CEP 70.200-690.							
Mod.	Hora	Fase	Ch.	Nº	Equipe A	Placar	Equipe B
HF	9:00	Class.	A	19	Col. Tiradentes da Polícia Militar Rondônia	X	E. Sto. Tomas de Aquino Minas Gerais
HM	10:00	Class.	A	20	Col. Contato Maceió Alagoas	X	E. Ágape Goiás
HF	11:00	Class.	C	21	CIEP 399 Jean Baptiste Debret Rio de Janeiro	X	Col. Marista de Natal Rio Grande do Norte
HF	15:00	Class.	C	22	I.E. Imaculada Conceição São Paulo	X	C.E.P.M.G. de Caldas Novas Nivo das Neves Goiás
HF	16:00	Class.	F	23	Col. Motiva Paraíba	X	INST. Presbiteriano Vale do Tocantins Tocantins
HM	17:00	Class.	F	24	Cel. Sta. Teresinha Rio Grande do Sul	X	Col. Tiradentes da Polícia Militar Rondônia

Dia: 04 de novembro de 2023 – sábado.							
Local: Associação dos Servidores do Banco Central – ASBAC.							
Endereço: Conjunto 31 - Via L4 Sul, SCES Trecho 2, Brasília - DF, 70297-400.							
Mod.	Hora	Fase	Ch.	Nº	Equipe A	Placar	Equipe B
HF	9:00	Class.	G	25	E.M. Jaime da Silveira Carvalho Sergipe	X	Col. Deoclécio Ferro Ceará
HM	10:00	Class.	G	26	E.E. Rivanda Nazaré da S. Guimarães Amapá	X	E.M. Geo Juan Antônio Samaranch Rio de Janeiro
HF	11:00	Class.	D	27	E.M. Profa. Manoel Paulo Mendes Piauí	X	E.E. Dom Pedro II Roraima
HM	15:00	Class.	D	28	Col. Motiva Paraíba	X	C.E. Rotary Clube Bahia
HF	16:00	Class.	G	29	Col. Deoclécio Ferro Ceará	X	E.E. Rivanda Nazaré da S. Guimarães Amapá
HM	17:00	Class.	G	30	E.M. Geo Juan Antônio Samaranch Rio de Janeiro	X	Col. Amorim – Sta. Teresa São Paulo

Dia: 04 de novembro de 2023 – sábado.							
Local: Clube dos Subtenentes e Sargentos do Exército – CSSEB.							
Endereço: St. de Clubes Esportivos Sul Trecho 2 Conjunto 01 Lote 10 - Asa Sul, Brasília - DF, 70200-002.							
Mod.	Hora	Fase	Ch.	Nº	Equipe A	Placar	Equipe B
HF	8:30	Class.	A	31	E.M. Profa. Maria Dulciney dos Santos Cunha Amazonas	X	CED. Barbosa de Godois Maranhão
HM	9:30	Class.	A	32	Inst. Dom Fernando Gomes Sergipe	X	E.E. Augusto Severo Rio Grande do Norte
HF	10:30	Class.	F	33	Col. Acesso Bahia	X	Col. Motiva Paraíba
HM	14:00	Class.	C	34	E.M. Prof. Manoel Paulo Nunes Piauí	X	E.M.E.F Fernando Pessoa Pará
HF	15:00	Class.	A	35	E. Sto. Tomas de Aquino Minas Gerais	X	E.M. Profa. Maria Dulciney dos Santos Cunha Amazonas
HM	16:00	Class.	A	36	E. Ágape Goiás	X	Inst. Dom Fernando Gomes Sergipe

Dia: 05 de novembro de 2023 – domingo.							
Local: Clube da Associação do Pessoal da Caixa Econômica Federal – APCEF.							
Endereço: SCEN, Setor de Clubes Esportivos Norte Trecho 03 conjunto 03 lotes 2A/2B DF-004 - Brasília, DF, 70800-130.							
Mod.	Hora	Fase	Ch.	Nº	Equipe A	Placar	Equipe B
HF	9:00	Class.	D	37	E.E. Dom Pedro II Roraima	X	E. Jader Saraiva Machado Acre
HM	10:00	Class.	D	38	C.E. Rotary Clube Bahia	X	Col. Fаметro Roraima
HM	11:00	Class.	G	39	Col. Amorim – Sta. Teresa São Paulo	X	E.E. Rivanda Nazaré da S. Guimarães Amapá
HM	15:00	Class.	D	40	C.M.E. Dom Pedro II – CZS Acre	X	C.E. Rotary Clube Bahia
HF	16:00	Class.	A	41	E. Sto. Tomas de Aquino Minas Gerais	X	CED. Barbosa de Godois Maranhão
HM	17:00	Class.	A	42	E. Ágape Goiás	X	E.E. Augusto Severo Rio Grande do Norte

Dia: 05 de novembro de 2023 – domingo.							
Local: Instituto Federal de Brasília – IFB.							
Endereço: SGAN Quadra 610 Módulos D, E, F, G, SGAN Quadra 610 Módulos D, E, F, G - Asa Norte, Brasília - DF, 70830-450.							
Mod.	Hora	Fase	Ch.	Nº	Equipe A	Placar	Equipe B
HF	9:00	Class.	B	43	Col. Anglo Líder Pernambuco	X	E.E. Dom Bosco Paraná
HM	10:00	Class.	B	44	C.E. Princesa Izabel Paraná	X	CEF. Guará Distrito Federal – Sede
HF	11:00	Class.	E	45	E.M.E.F. Adolfo Soares de Moraes Pará	X	Col. Castro Alves Espírito Santo
HM	15:00	Class.	E	46	Col. Sta. Emília Pernambuco	X	E.E. 13 de Maio - Sorriso Mato Grosso
HF	16:00	Class.	B	47	Col. Sta. Úrsula Alagoas	X	Col. Anglo Líder Pernambuco
HM	17:00	Class.	B	48	E.E. José Paranaíba Minas Gerais	X	C.E. Princesa Izabel Paraná



Dia: 05 de novembro de 2023 – domingo.							
Local: Ginásio de Cruzeiro.							
Endereço: Cruzeiro Novo Qd 811 - Cruzeiro Novo, Brasília - DF, 70650-402.							
Mod.	Hora	Fase	Ch.	Nº	Equipe A	Placar	Equipe B
HF	9:00	Class.	A	49	CED. Barbosa de Godois Maranhão	X	Col. Tiradentes da Polícia Militar Rondônia
HM	10:00	Class.	A	50	E.E. Augusto Severo Rio Grande do Norte	X	Col. Contato Maceió Alagoas
HF	11:00	Class.	F	51	INST. Presbiteriano Vale do Tocantins Tocantins	X	Col. Acesso Bahia
HM	15:00	Class.	F	52	Col. Tiradentes da Polícia Militar Rondônia	X	E.E.F. São Pedro Ceará
HF	16:00	Class.	A	53	E.M. Profa. Maria Dulciney dos Santos Cunha Amazonas	X	Col. Tiradentes da Polícia Militar Rondônia
HM	17:00	Class.	A	54	Inst. Dom Fernando Gomes Sergipe	X	Col. Contato Maceió Alagoas

Dia: 05 de novembro de 2023 – domingo.							
Local: Maristinha.							
Endereço: Quadra SGAS 609, SN CJ A – CEP 70.200-690.							
Mod.	Hora	Fase	Ch.	Nº	Equipe A	Placar	Equipe B
HF	9:00	Class.	C	55	C.E.P.M.G. de Caldas Novas Nivo das Neves Goiás	X	CIEP 399 Jean Baptiste Debret Rio de Janeiro
HM	10:00	Class.	C	56	UMEF Irmã Feliciano Garcia Espírito Santo	X	E.M. Prof. Manoel Paulo Nunes Piauí
HF	11:00	Class.	G	57	E.E. Rivanda Nazaré da S. Guimarães Amapá	X	E.M. Jaime da Silveira Carvalho Sergipe
HF	15:00	Class.	D	58	E.M. Eduardo Olímpio Machado Mato Grosso do Sul	X	E.E. Dom Pedro II Roraima
HF	16:00	Class.	C	59	Col. Marista de Natal Rio Grande do Norte	X	C.E.P.M.G. de Caldas Novas Nivo das Neves Goiás
HM	17:00	Class.	C	60	E.M.E.F Fernando Pessoa Pará	X	UMEF Irmã Feliciano Garcia Espírito Santo



Dia: 05 de novembro de 2023 – domingo.							
Local: Associação dos Servidores do Banco Central – ASBAC.							
Endereço: Conjunto 31 - Via L4 Sul, SCES Trecho 2, Brasília - DF, 70297-400.							
Mod.	Hora	Fase	Ch.	Nº	Equipe A	Placar	Equipe B
HF	9:00	Class.	C	61	Col. Marista de Natal Rio Grande do Norte	X	I.E. Imaculada Conceição São Paulo
HM	10:00	Class.	C	62	E.M.E.F Fernando Pessoa Pará	X	E.E.B Rodrigues Alves Santa Catarina
HF	11:00	Class.	H	63	E.E. 13 de Maio – Sorriso Mato Grosso	X	Col. Catarinense Santa Catarina
HF	15:00	Class.	B	64	C.M. Dom Pedro II Distrito Federal – Sede	X	E.E. Dom Bosco Paraná
HF	16:00	Class.	C	65	I.E. Imaculada Conceição São Paulo	X	CIEP 399 Jean Baptiste Debret Rio de Janeiro
HM	17:00	Class.	C	66	E.E.B Rodrigues Alves Santa Catarina	X	E.M. Prof. Manoel Paulo Nunes Piauí

Dia: 05 de novembro de 2023 – domingo.							
Local: Clube dos Subtenentes e Sargentos do Exército – CSSEB.							
Endereço: St. de Clubes Esportivos Sul Trecho 2 Conjunto 01 Lote 10 - Asa Sul, Brasília - DF, 70200-002.							
Mod.	Hora	Fase	Ch.	Nº	Equipe A	Placar	Equipe B
HF	8:30	Class.	D	67	E.M. Eduardo Olímpio Machado Mato Grosso do Sul	X	E.M. Profa. Manoel Paulo Mendes Piauí
HM	9:30	Class.	D	68	C.M.E. Dom Pedro II – CZS Acre	X	Col. Motiva Paraíba
HM	10:30	Class.	H	69	E.E. Prof. Doris Mendes Trindade Mato Grosso do Sul	X	Col. Marista Champagnat Distrito Federal
HM	14:00	Class.	B	70	E.M.T.I. Profa. Margarida Lemos Gonçalves Tocantins	X	CEF. Guará Distrito Federal – Sede
HF	15:00	Class.	D	71	E.M. Profa. Manoel Paulo Mendes Piauí	X	E. Jader Saraiva Machado Acre
HM	16:00	Class.	D	72	Col. Motiva Paraíba	X	Col. Fametro Roraima

Dia: 06 de novembro de 2023 – segunda-feira.							
Local: Clube da Associação do Pessoal da Caixa Econômica Federal – APCEF.							
Endereço: SCEN, Setor de Clubes Esportivos Norte Trecho 03 conjunto 03 lotes 2A/2B DF-004 - Brasília, DF, 70800-130.							
Mod.	Hora	Fase	Ch.	Nº	Equipe A	Placar	Equipe B
HF	9:00	1º/8º	Ouro	73	1º colocado da chave A	X	1º colocado da chave H
HM	10:00	1º/8º	Ouro	74	1º colocado da chave A	X	1º colocado da chave H
HF	11:00	1º/8º	Ouro	75	1º colocado da chave B	X	1º colocado da chave G
HM	14:00	1º/8º	Ouro	76	1º colocado da chave B	X	1º colocado da chave G
HF	15:00	1º/8º	Ouro	77	1º colocado da chave C	X	1º colocado da chave F

Dia: 06 de novembro de 2023 – segunda-feira.							
Local: Instituto Federal de Brasília – IFB.							
Endereço: SGAN Quadra 610 Módulos D, E, F, G, SGAN Quadra 610 Módulos D, E, F, G - Asa Norte, Brasília - DF, 70830-450.							
Mod.	Hora	Fase	Ch.	Nº	Equipe A	Placar	Equipe B
HM	9:00	1º/8º	Ouro	78	1º colocado da chave C	X	1º colocado da chave F
HF	10:00	1º/8º	Ouro	79	1º colocado da chave D	X	1º colocado da chave E
HM	11:00	1º/8º	Ouro	80	1º colocado da chave D	X	1º colocado da chave E
HF	14:00	1º/8º	Prata	81	2º colocado da chave A	X	2º colocado da chave H
HM	15:00	1º/8º	Prata	82	2º colocado da chave A	X	2º colocado da chave H
HF	16:00	1º/4º	Cobre	83	1º melhor 4º colocado	X	4º melhor 4º colocado



Dia: 06 de novembro de 2023 – segunda-feira.							
Local: Ginásio de Cruzeiro.							
Endereço: Cruzeiro Novo Qd 811 - Cruzeiro Novo, Brasília - DF, 70650-402.							
Mod.	Hora	Fase	Ch.	Nº	Equipe A	Placar	Equipe B
HF	08:30	1º/8º	Prata	84	2º colocado da chave B	X	2º colocado da chave G
HM	09:30	1º/8º	Prata	85	2º colocado da chave B	X	2º colocado da chave G
HF	10:30	1º/8º	Prata	86	2º colocado da chave C	X	2º colocado da chave F
HM	14:00	1º/8º	Prata	87	2º colocado da chave C	X	2º colocado da chave F
HF	15:00	1º/8º	Prata	88	2º colocado da chave D	X	2º colocado da chave E
HM	16:00	1º/4º	Cobre	89	1º melhor 4º colocado	X	4º melhor 4º colocado

Dia: 06 de novembro de 2023 – segunda-feira.							
Local: Associação dos Servidores do Banco Central – ASBAC.							
Endereço: Conjunto 31 - Via L4 Sul, SCES Trecho 2, Brasília - DF, 70297-400.							
Mod.	Hora	Fase	Ch.	Nº	Equipe A	Placar	Equipe B
HM	9:00	1º/8º	Prata	90	2º colocado da chave D	X	2º colocado da chave E
HF	10:00	1º/8º	Bronze	91	3º colocado da chave A	X	3º colocado da chave H
HM	11:00	1º/8º	Bronze	92	3º colocado da chave A	X	3º colocado da chave H
HF	14:00	1º/8º	Bronze	93	3º colocado da chave B	X	3º colocado da chave G
HM	15:00	1º/8º	Bronze	94	3º colocado da chave B	X	3º colocado da chave G
HF	16:00	1º/4º	Cobre	95	2º melhor 4º colocado	X	3º melhor 4º colocado



Dia: 06 de novembro de 2023 – Segunda-feira.							
Local: Clube dos Subtenentes e Sargentos do Exército – CSSEB.							
Endereço: St. de Clubes Esportivos Sul Trecho 2 Conjunto 01 Lote 10 - Asa Sul, Brasília - DF, 70200-002.							
Mod.	Hora	Fase	Ch.	Nº	Equipe A	Placar	Equipe B
HF	9:00	1º/8º	Bronze	96	3º colocado da chave C	X	3º colocado da chave F
HM	10:00	1º/8º	Bronze	97	3º colocado da chave C	X	3º colocado da chave F
HF	11:00	1º/8º	Bronze	98	3º colocado da chave D	X	3º colocado da chave E
HM	14:00	1º/8º	Bronze	99	3º colocado da chave D	X	3º colocado da chave E
HM	15:00	1º/4º	Cobre	100	2º melhor 4º colocado	X	3º melhor 4º colocado

Dia: 07 de novembro de 2023 – terça-feira.							
Local: Clube da Associação do Pessoal da Caixa Econômica Federal – APCEF.							
Endereço: SCEN, Setor de Clubes Esportivos Norte Trecho 03 conjunto 03 lotes 2A/2B DF-004 - Brasília, DF, 70800-130.							
Mod.	Hora	Fase	Ch.	Nº	Equipe A	Placar	Equipe B
HF	9:00	1º/4º	Ouro	101	Vencedor do jogo nº 73	X	Vencedor do jogo nº 79
HM	10:00	1º/4º	Ouro	102	Vencedor do jogo nº 74	X	Vencedor do jogo nº 80
HF	11:00	1º/4º	Ouro	103	Vencedor do jogo nº 75	X	Vencedor do jogo nº 77
HM	14:00	1º/4º	Ouro	104	Vencedor do jogo nº 76	X	Vencedor do jogo nº 78
HF	15:00	1º/2º	Cobre	105	Vencedor do jogo nº 83	X	Vencedor do jogo nº 95
HM	16:00	1º/2º	Cobre	106	Vencedor do jogo nº 89	X	Vencedor do jogo nº 100

Dia: 07 de novembro de 2023 – terça-feira.							
Local: Instituto Federal de Brasília – IFB.							
Endereço: SGAN Quadra 610 Módulos D, E, F, G, SGAN Quadra 610 Módulos D, E, F, G - Asa Norte, Brasília - DF, 70830-450.							
Mod.	Hora	Fase	Ch.	Nº	Equipe A	Placar	Equipe B
HF	9:00	1º/4º	Prata	107	Vencedor do jogo nº 81	X	Vencedor do jogo nº 88
HM	10:00	1º/4º	Prata	108	Vencedor do jogo nº 82	X	Vencedor do jogo nº 90
HF	11:00	1º/4º	Prata	109	Vencedor do jogo nº 84	X	Vencedor do jogo nº 86
HM	14:00	3º/4º	Cobre	110	Perdedor do jogo nº 89	X	Perdedor do jogo nº 100
HF	15:00	3º/4º	Cobre	111	Perdedor do jogo nº 83	X	Perdedor do jogo nº 95
HM	16:00	1º/4º	Prata	112	Vencedor do jogo nº 85	X	Vencedor do jogo nº 87

Dia: 07 de novembro de 2023 – terça-feira.							
Local: Ginásio de Cruzeiro.							
Endereço: Cruzeiro Novo Qd 811 - Cruzeiro Novo, Brasília - DF, 70650-402.							
Mod.	Hora	Fase	Ch.	Nº	Equipe A	Placar	Equipe B
HF	08:30	1º/4º	Bronze	113	Vencedor do jogo nº 91	X	Vencedor do jogo nº 98
HM	09:30	1º/4º	Bronze	114	Vencedor do jogo nº 92	X	Vencedor do jogo nº 99
HF	10:30	1º/4º	Bronze	115	Vencedor do jogo nº 93	X	Vencedor do jogo nº 96
HM	14:00	1º/4º	Bronze	116	Vencedor do jogo nº 94	X	Vencedor do jogo nº 97
HF	15:00	5º/8º	Ouro	117	Perdedor do jogo nº 73	X	Perdedor do jogo nº 79
HM	16:00	5º/8º	Ouro	118	Perdedor do jogo nº 74	X	Perdedor do jogo nº 80

Dia: 07 de novembro de 2023 – terça-feira.							
Local: Associação dos Servidores do Banco Central – ASBAC.							
Endereço: Conjunto 31 - Via L4 Sul, SCES Trecho 2, Brasília - DF, 70297-400.							
Mod.	Hora	Fase	Ch.	Nº	Equipe A	Placar	Equipe B
HF	9:00	5º/8º	Ouro	119	Perdedor do jogo nº 75	X	Perdedor do jogo nº 77
HM	10:00	5º/8º	Ouro	120	Perdedor do jogo nº 76	X	Perdedor do jogo nº 78
HF	11:00	5º/8º	Prata	121	Perdedor do jogo nº 81	X	Perdedor do jogo nº 88
HM	14:00	5º/8º	Prata	122	Perdedor do jogo nº 82	X	Perdedor do jogo nº 90
HF	15:00	5º/8º	Prata	123	Perdedor do jogo nº 84	X	Perdedor do jogo nº 86

Dia: 07 de novembro de 2023 – terça-feira.							
Local: Clube dos Subtenentes e Sargentos do Exército – CSSEB.							
Endereço: St. de Clubes Esportivos Sul Trecho 2 Conjunto 01 Lote 10 - Asa Sul, Brasília - DF, 70200-002.							
Mod.	Hora	Fase	Ch.	Nº	Equipe A	Placar	Equipe B
HM	9:00	5º/8º	Prata	124	Perdedor do jogo nº 85	X	Perdedor do jogo nº 87
HF	10:00	5º/8º	Bronze	125	Perdedor do jogo nº 91	X	Perdedor do jogo nº 98
HM	11:00	5º/8º	Bronze	126	Perdedor do jogo nº 92	X	Perdedor do jogo nº 99
HF	14:00	5º/8º	Bronze	127	Perdedor do jogo nº 93	X	Perdedor do jogo nº 96
HM	15:00	5º/8º	Bronze	128	Perdedor do jogo nº 94	X	Perdedor do jogo nº 97

Dia: 08 de novembro de 2023 – quarta-feira.							
Local: Clube da Associação do Pessoal da Caixa Econômica Federal – APCEF.							
Endereço: SCEN, Setor de Clubes Esportivos Norte Trecho 03 conjunto 03 lotes 2A/2B DF-004 - Brasília, DF, 70800-130.							
Mod.	Hora	Fase	Ch.	Nº	Equipe A	Placar	Equipe B
HF	9:00	1º/2º	Bronze	129	Vencedor do jogo nº 113	X	Vencedor do jogo nº 115
HF	10:00	1º/2º	Prata	130	Vencedor do jogo nº 107	X	Vencedor do jogo nº 109
HF	11:00	1º/2º	Ouro	131	Vencedor do jogo nº 101	X	Vencedor do jogo nº 103
HM	14:30	1º/2º	Bronze	132	Vencedor do jogo nº 114	X	Vencedor do jogo nº 116
HM	15:30	1º/2º	Prata	133	Vencedor do jogo nº 108	X	Vencedor do jogo nº 112
HM	16:30	1º/2º	Ouro	134	Vencedor do jogo nº 102	X	Vencedor do jogo nº 104

Dia: 08 de novembro de 2023 – quarta-feira.							
Local: Instituto Federal de Brasília – IFB.							
Endereço: SGAN Quadra 610 Módulos D, E, F, G, SGAN Quadra 610 Módulos D, E, F, G - Asa Norte, Brasília - DF, 70830-450.							
Mod.	Hora	Fase	Ch.	Nº	Equipe A	Placar	Equipe B
HF	9:00	3º/4º	Bronze	135	Perdedor do jogo nº 113	X	Perdedor do jogo nº 115
HF	10:00	3º/4º	Prata	136	Perdedor do jogo nº 107	X	Perdedor do jogo nº 109
HF	11:00	3º/4º	Ouro	137	Perdedor do jogo nº 101	X	Perdedor do jogo nº 103
HM	14:00	3º/4º	Bronze	138	Perdedor do jogo nº 114	X	Perdedor do jogo nº 116
HM	15:00	3º/4º	Prata	139	Perdedor do jogo nº 108	X	Perdedor do jogo nº 112
HM	16:00	3º/4º	Ouro	140	Perdedor do jogo nº 102	X	Perdedor do jogo nº 104

Dia: 08 de novembro de 2023 – quarta-feira.							
Local: Ginásio de Cruzeiro.							
Endereço: Cruzeiro Novo Qd 811 - Cruzeiro Novo, Brasília - DF, 70650-402.							
Mod.	Hora	Fase	Ch.	Nº	Equipe A	Placar	Equipe B
HF	9:00	5º/6º	Ouro	141	Vencedor do jogo nº 117	X	Vencedor do jogo nº 119
HM	10:00	5º/6º	Ouro	142	Vencedor do jogo nº 118	X	Vencedor do jogo nº 120
HF	11:00	5º/6º	Prata	143	Vencedor do jogo nº 121	X	Vencedor do jogo nº 123
HM	12:00	5º/6º	Prata	144	Vencedor do jogo nº 122	X	Vencedor do jogo nº 124

Dia: 08 de novembro de 2023 – quarta-feira.							
Local: Associação dos Servidores do Banco Central – ASBAC.							
Endereço: Conjunto 31 - Via L4 Sul, SCES Trecho 2, Brasília - DF, 70297-400.							
Mod.	Hora	Fase	Ch.	Nº	Equipe A	Placar	Equipe B
HF	9:00	5º/6º	Bronze	145	Vencedor do jogo nº 125	X	Vencedor do jogo nº 127
HM	10:00	5º/6º	Bronze	146	Vencedor do jogo nº 126	X	Vencedor do jogo nº 128
HF	11:00	7º/8º	Ouro	147	Perdedor do jogo nº 117	X	Perdedor do jogo nº 119
HM	12:00	7º/8º	Ouro	148	Perdedor do jogo nº 118	X	Perdedor do jogo nº 120

Dia: 08 de novembro de 2023 – quarta-feira.							
Local: Clube dos Subtenentes e Sargentos do Exército – CSSEB.							
Endereço: St. de Clubes Esportivos Sul Trecho 2 Conjunto 01 Lote 10 - Asa Sul, Brasília - DF, 70200-002.							
Mod.	Hora	Fase	Ch.	Nº	Equipe A	Placar	Equipe B
HF	9:00	7º/8º	Prata	149	Perdedor do jogo nº 121	X	Perdedor do jogo nº 123
HM	10:00	7º/8º	Prata	150	Perdedor do jogo nº 122	X	Perdedor do jogo nº 124
HF	11:00	7º/8º	Bronze	151	Perdedor do jogo nº 125	X	Perdedor do jogo nº 127
HM	12:00	7º/8º	Bronze	152	Perdedor do jogo nº 126	X	Perdedor do jogo nº 128

Responsáveis técnicos:

Prof. Genildo Magno de Medeiros
Coordenador Técnico

Profa. Thátilla Freire Silva
Gerente Técnica Geral

Jogos Escolares Brasileiros - JEB's 2023

Vôlei de Praia

Sede: Brasília - DF.

Período: 28 de outubro a 1º de novembro de 2023.

1. Chaveamento Vôlei de Praia.

Vôlei de Praia Feminino.

Chave A	Chave B	Chave C	Chave D
Sistema Elite de Ens. Tijuca Rio de Janeiro	Inst. de Pesquisas Educacionais Espírito Santo	Col. N. Sra. das Graças Ceará	E.M.E.F. Almirante Barroso Pará
Col. Az Un. Joao Pessoa Paraíba	Col. Madre de Deus Un. II Pernambuco	CMT0 Custodia da Silva Pedreira Tocantins	Col. Marista de Brasília Distrito Federal
Col. São Jose Santo André São Paulo	Col. Sta. Rosa de Lima Santa Catarina	Col. Salesiano N. Sra. Auxiliadora Sergipe	Col. Anchieta Rio Grande do Sul
E.E. Prof. Camilo Dias Roraima	Col. Tiradentes PM V Rondônia	Col. N. Sra. de Fátima Maranhão	Col. São Francisco de Sales Piauí
Chave E	Chave F	Chave G	Chave H
E.M. Jose Fernandes da Silva Neto Goiás	Col. E. Dois Vizinhos Paraná	E. Progresso Mato Grosso	E.E. Fernando Correa Mato Grosso do Sul
Centro Educ. Edmar Filho Rio Grande do Norte	Col. E. Antonilio da Franca Cardoso Bahia	Col. Conceito Amapá	E. SEB Dinatos Asa Sul Distrito Federal - Sede
E. São Jose Acre	E.M. Anto. D'assis Martins Minas Gerais	Col. Militar M. Profa. Maria de Fátima Pacheco Amazonas	E.M.E.B. N. Sra. de Fátima Alagoas

Vôlei de Praia Masculino.

Chave A	Chave B	Chave C	Chave D
E.E. Presidente Tancredo Neves Roraima	E.M. Jose Paulino de Siqueira Pernambuco	E. de 1 e 2 Graus Joao Paulo II Alagoas	Col. Universitário Mauá São Paulo
E.M. Mario Faustino Piauí	E. Nilton Lins Amazonas	E.M. Anto. D'assis Martins Minas Gerais	Un. de Ens. Col. Sinodal - São Leopoldo Rio Grande do Sul
Centro Educ. da Lagoa Rio de Janeiro	Col. Marista de Brasília Distrito Federal - Sede	E.E. Dom Aquino Correa Mato Grosso do Sul	CED 07 do Gama Distrito Federal
Col. Marista de Patamares Bahia	E. do Lar Imaculada Conceição Sergipe	Col. E. Profa. Helena Nasser Goiás	E.M.E.F. Joao Alves de Carvalho Paraíba
Chave E	Chave F	Chave G	Chave H
Col. Tiradentes da PM Rondônia	E.M.E.F. Almirante Barroso Pará	E.M.E.F Sen. Carlos Jereissati Ceará	CEI. E.F. M. Regina Mundi Paraná
E.E. Prof. Zolito de Jesus Nunes Amapá	Centro de Edu. Bas. São Jose Mato Grosso	Esc. Centro Educ. e Cultural - Meta Acre	E. Arte de Crescer Tocantins
E.E.B. Cardeal Arcoverde Santa Catarina	E.M. Manoel Germano dos Santos Rio Grande do Norte	U.M.E.F. Dep. Mikeil Chequer Espirito Santo	Universidade Infantil Maranhão

2. Programação de Jogos

Dia: 28 de outubro de 2023 - sábado.							
Local: Associação dos Servidores da Câmara dos Deputados - ASCADE – Quadra 1.							
Endereço: St. de Clubes Esportivos Conjunto 10 Lote 18 - Asa Sul, Brasília - DF, 70200-002							
Mod.	Hora	Fase	Ch.	Nº	Equipe A	Placar	Equipe B
VPF	08:30	Class.	B	1	Col. Madre de Deus Un. II Pernambuco	X	Col. Sta. Rosa de Lima Santa Catarina
VPF	09:10	Class.	E	2	Centro Educ. Edmar Filho Rio Grande do Norte	X	E. São Jose Acre
VPF	09:50	Class.	H	3	E. SEB Dinatos Asa Sul Distrito Federal - Sede	X	E.M.E.B. N. Sra. de Fátima Alagoas
VPF	10:30	Class.	C	4	Col. N. Sra. das Graças Ceará	X	Col. N. Sra. de Fátima Maranhão
VPF	11:10	Class.	C	5	CMTO Custodia da Silva Pedreira Tocantins	X	Col. Salesiano N. Sra. Auxiliadora Sergipe
VPF	14:00	Class.	A	6	Col. Az Un. João Pessoa Paraíba	X	Col. São Jose Santo André São Paulo
VPF	14:40	Class.	A	7	Sistema Elite de Ens. Tijuca Rio de Janeiro	X	E.E. Prof. Camilo Dias Roraima
VPF	15:20	Class.	E	8	E. São Jose Acre	X	E.M. Jose Fernandes da Silva Neto Goiás
VPF	16:00	Class.	B	9	Inst. de Pesquisas Educaçionais Espírito Santo	X	Col. Tiradentes PM Rondônia

Dia: 28 de outubro de 2023 - sábado.							
Local: Associação dos Servidores da Câmara dos Deputados - ASCADE - Quadra 2.							
Endereço: St. de Clubes Esportivos Conjunto 10 Lote 18 - Asa Sul, Brasília - DF, 70200-002							
Mod.	Hora	Fase	Ch.	Nº	Equipe A	Placar	Equipe B
VPF	08:30	Class.	A	10	Col. São Jose Santo André São Paulo	X	Sistema Elite de Ens. Tijuca Rio de Janeiro
VPF	09:10	Class.	G	11	Col. Conceito Amapá	X	Col. Militar M. Profa. Maria de Fátima Pacheco Amazonas
VPF	09:50	Class.	F	12	Col. E. Antonilio da Franca Cardoso Bahia		E.M. Anto. D'assis Martins Minas Gerais
VPF	10:30	Class.	D	13	Col. Marista de Brasília Distrito Federal	X	Col. Anchieta Rio Grande do Sul
VPF	11:10	Class.	B	14	Col. Sta. Rosa de Lima Santa Catarina	X	Inst. de Pesquisas Educaçionais Espírito Santo
VPF	14:00	Class.	D	15	E.M.E.F. Almirante Barroso Pará	X	Col. São Francisco de Sales Piauí
VPF	14:40	Class.	G	16	Col. Militar M. Profa. Maria de Fátima Pacheco Amazonas	X	E. Progresso Mato Grosso
VPF	15:20	Class.	H	17	E.M.E.B. N. Sra. de Fátima Alagoas	X	E.E. Fernando Correa Mato Grosso do Sul
VPF	16:00	Class.	F	18	E.M. Anto. D'assis Martins Minas Gerais	X	Col. E. Dois Vizinhos Paraná

Dia: 28 de outubro de 2023 - sábado.							
Local: Associação dos Servidores da Câmara dos Deputados - ASCADE - Quadra 3.							
Endereço: St. de Clubes Esportivos Conjunto 10 Lote 18 - Asa Sul, Brasília - DF, 70200-002							
Mod.	Hora	Fase	Ch.	Nº	Equipe A	Placar	Equipe B
VPM	08:30	Class.	E	19	Esc. Est Prof. Zolito de Jesus Nunes Amapá	X	E.E.B. Cardeal Arcoverde Santa Catarina
VPM	09:10	Class.	H	20	E. Arte de Crescer Tocantins	X	Universidade Infantil Maranhão
VPM	09:50	Class.	B	21	E.M. Jose Paulino de Siqueira Pernambuco	X	E. do Lar Imaculada Conceição Sergipe
VPM	10:30	Class.	C	22	E. de 1 e 2 Graus Joao Paulo II Alagoas	X	Col. E. Profa. Helena Nasser Goiás
VPM	11:10	Class.	B	23	E. Nilton Lins Amazonas	X	Col. Marista de Brasília. Distrito Federal - Sede
VPM	14:00	Class.	C	24	E.M. Anto. D'assis Martins Minas Gerais	X	E.E. Dom Aquino Correa Mato Grosso do Sul
VPM	14:40	Class.	A	25	E.E. Presidente Tancredo Neves Roraima	X	Col. Marista de Patamares Bahia
VPM	15:20	Class.	H	26	Universidade Infantil Maranhão	X	CEI. E.F. M. Regina Mundi Paraná
VPM	16:00	Class.	E	27	E.E.B. Cardeal Arcoverde Santa Catarina	X	Col. Tiradentes da PM V Rondônia

Dia: 28 de outubro de 2023 - sábado.							
Local: Associação dos Servidores da Câmara dos Deputados - ASCADE - Quadra 4.							
Endereço: St. de Clubes Esportivos Conjunto 10 Lote 18 - Asa Sul, Brasília - DF, 70200-002.							
Mod.	Hora	Fase	Ch.	Nº	Equipe A	Placar	Equipe B
VPM	08:30	Class.	A	28	Centro Educ. da Lagoa Rio de Janeiro	X	E.E. Presidente Tancredo Neves Roraima
VPM	09:10	Class.	G	29	Esc. Centro Educ. e Cultural - Meta Acre	X	U.M.E.F. Dep. Mikeil Chequer Espirito Santo
VPM	09:50	Class.	F	30	Centro de E.B. São Jose Mato Grosso	X	E.M. Manoel Germano dos Santos Rio Grande do Norte
VPM	10:30	Class.	D	31	Un. de Ens. Col. Sinodal - São Leopoldo Rio Grande do Sul	X	CED 07 do Gama Distrito Federal
VPM	11:10	Class.	D	32	Col. Universitário Mauá São Paulo	X	E.M.E.F. Joao Alves de Carvalho Paraíba
VPM	14:00	Class.	A	33	E.M. Mario Faustino Piauí	X	Centro Educ. da Lagoa Rio de Janeiro
VPM	14:40	Class.	B	34	Col. Marista de Brasília Distrito Federal - Sede	X	E.M. Jose Paulino de Siqueira Pernambuco
VPM	15:20	Class.	G	35	U.M.E.F. Dep. Mikeil Chequer Espirito Santo	X	E.M.E.F. Sen. Carlos Jereissati Ceará
VPM	16:00	Class.	F	36	E.M. Manoel Germano Dos Santos Rio Grande do Norte	X	E.M.E.F. Almirante Barroso Pará

Dia: 29 de outubro de 2023 - domingo.

Local: Associação dos Servidores da Câmara dos Deputados - ASCADE - **Quadra 1.**

Endereço: St. de Clubes Esportivos Conjunto 10 Lote 18 - Asa Sul, Brasília - DF, 70200-002.

Mod.	Hora	Fase	Ch.	Nº	Equipe A	Placar	Equipe B
VPF	08:30	Class.	D	37	Col. São Francisco de Sales Piauí	X	Col. Marista de Brasília Distrito Federal
VPF	09:10	Class.	A	38	E.E. Prof. Camilo Dias Roraima	X	Col. Az Un. Joao Pessoa Paraíba
VPF	09:50	Class.	C	39	Col. Salesiano N. Sra. Auxiliadora Sergipe	X	Col. N. Sra. das Graças Ceará
VPF	10:30	Class.	E	40	E.M. Jose Fernandes da Silva Neto Goiás	X	Centro Educ. Edmar Filho Rio Grande do Norte
VPF	11:10	Class.	F	41	Col. E. Dois Vizinhos Paraná	X	Col. E. Antonilio da Franca Cardoso Bahia
VPF	14:00	Class.	A	42	Sistema Elite de Ens. Tijuca Rio de Janeiro	X	Col. Az Un. Joao Pessoa Paraíba
VPF	14:40	Class.	D	43	Col. Anchieta Rio Grande do Sul	X	Col. São Francisco de Sales Piauí
VPF	15:20	Class.	B	44	Inst. de Pesquisas Educacionais Espírito Santo	X	Col. Madre de Deus Un. II Pernambuco
VPF	16:00	Class.	A	45	Col. São Jose Santo André São Paulo	X	E.E. Prof. Camilo Dias Roraima

Dia: 29 de outubro de 2023 - domingo.

Local: Associação dos Servidores da Câmara dos Deputados - ASCADE - **Quadra 2.**

Endereço: St. de Clubes Esportivos Conjunto 10 Lote 18 - Asa Sul, Brasília - DF, 70200-002.

Mod.	Hora	Fase	Ch.	Nº	Equipe A	Placar	Equipe B
VPF	08:30	Class.	B	46	Col. Tiradentes PM Rondônia	X	Col. Madre de Deus Un. II Pernambuco
VPF	09:10	Class.	C	47	Col. N. Sra. de Fátima Maranhão	X	CMTO Custodia da Silva Pedreira Tocantins
VPF	09:50	Class.	D	48	Col. Anchieta Rio Grande do Sul	X	E.M.E.F. Almirante Barroso Pará
VPF	10:30	Class.	B	49	Col. Sta. Rosa de Lima Santa Catarina	X	Col. Tiradentes PM Rondônia
VPF	11:10	Class.	H	50	E.E. Fernando Correa Mato Grosso do Sul	X	E. SEB Dinatos Asa Sul Distrito Federal – Sede
VPF	14:00	Class.	G	51	E. Progresso Mato Grosso	X	Col. Conceito Amapá
VPF	14:40	Class.	C	52	Col. N. Sra. das Graças Ceará	X	CMTO Custodia da Silva Pedreira Tocantins
VPF	15:20	Class.	D	53	E.M.E.F. Almirante Barroso Pará	X	Col. Marista de Brasília Distrito Federal
VPF	16:00	Class.	C	54	Col. Salesiano N. Sra. Auxiliadora Sergipe	X	Col. N. Sra. de Fátima Maranhão

Dia: 29 de outubro de 2023 - domingo.							
Local: Associação dos Servidores da Câmara dos Deputados - ASCADE - Quadra 3.							
Endereço: St. de Clubes Esportivos Conjunto 10 Lote 18 - Asa Sul, Brasília - DF, 70200-002.							
Mod.	Hora	Fase	Ch.	Nº	Equipe A	Placar	Equipe B
VPM	08:30	Class.	D	55	E.M.E.F. Joao Alves de Carvalho Paraíba	X	Un. de Ens. Col. Sinodal - São Leopoldo Rio Grande do Sul
VPM	09:10	Class.	A	56	Centro Educ. da Lagoa Rio de Janeiro	X	Col. Marista de Patamares Bahia
VPM	09:50	Class.	C	57	E.E. Dom Aquino Correa Mato Grosso do Sul	X	E. de 1 e 2 Graus Joao Paulo II Alagoas
VPM	10:30	Class.	A	58	E.E. Presidente Tancredo Neves Roraima	X	E.M. Mario Faustino Piauí
VPM	11:10	Class.	F	59	E.M.E.F. Almirante Barroso Pará	X	Centro de E.B. São Jose Mato Grosso
VPM	14:00	Class.	E	60	Col. Tiradentes da PM V Rondônia	X	E.E. Prof. Zolito de Jesus Nunes Amapá
VPM	14:40	Class.	D	61	CED 07 do Gama Distrito Federal	X	E.M.E.F. Joao Alves de Carvalho Paraíba
VPM	15:20	Class.	B	62	E.M. Jose Paulino de Siqueira Pernambuco	X	E. Nilton Lins Amazonas
VPM	16:00	Class.	A	63	Col. Marista de Patamares Bahia	X	E.M. Mario Faustino Piauí

Dia: 29 de outubro de 2023 - domingo.

Local: Associação dos Servidores da Câmara dos Deputados - ASCADE - **Quadra 4.**

Endereço: St. de Clubes Esportivos Conjunto 10 Lote 18 - Asa Sul, Brasília - DF, 70200-002.

Mod.	Hora	Fase	Ch.	Nº	Equipe A	Placar	Equipe B
VPM	08:30	Class.	B	64	E. do Lar Imaculada Conceição Sergipe	X	E. Nilton Lins Amazonas
VPM	09:10	Class.	C	65	Col. E. Profa. Helena Nasser Goiás	X	E.M. Anto. D'assis Martins Minas Gerais
VPM	09:50	Class.	D	66	CED 07 do Gama Distrito Federal	X	Col. Universitário Mauá São Paulo
VPM	10:30	Class.	H	67	CEI. E.F. M. Regina Mundi Paraná	X	E. Arte de Crescer Tocantins
VPM	11:10	Class.	B	68	Col. Marista de Brasília Distrito Federal - Sede	X	E. do Lar Imaculada Conceição Sergipe
VPM	14:00	Class.	G	69	E.M.E.F Sen. Carlos Jereissati Ceará	X	Esc. Centro Educ. e Cultural - Meta Acre
VPM	14:40	Class.	C	70	E. de 1 e 2 Graus Joao Paulo II Alagoas	X	Em. Anto. D'assis Martins Minas Gerais
VPM	15:20	Class.	D	71	Col. Universitário Mauá São Paulo	X	Un. de Ens. Col. Sinodal - São Leopoldo Rio Grande do Sul
VPM	16:00	Class.	C	72	E.E. Dom Aquino Correa Mato Grosso do Sul	X	Col. E. Profa. Helena Nasser Goiás

Dia: 30 de outubro de 2023 - segunda-feira.							
Local: Associação dos Servidores da Câmara dos Deputados - ASCADE - Quadra 1.							
Endereço: St. de Clubes Esportivos Conjunto 10 Lote 18 - Asa Sul, Brasília - DF, 70200-002.							
Mod.	Hora	Fase	Ch.	Nº	Equipe A	Placar	Equipe B
VPF	09:00	1º/4º	Cobre	73	1º melhor 4º colocado	X	4º melhor 4º colocado
VPF	09:40	1º/8º	Ouro	74	1º colocado da chave A	X	1º colocado da chave H
VPF	10:20	1º/8º	Ouro	75	1º colocado da chave B	X	1º colocado da chave G
VPF	11:00	1º/8º	Ouro	76	1º colocado da chave C	X	1º colocado da chave F
VPF	14:00	1º/8º	Ouro	77	1º colocado da chave D	X	1º colocado da chave E
VPF	14:40	1º/8º	Bronze	78	3º colocado da chave A	X	3º colocado da chave H
VPF	15:20	1º/8º	Bronze	79	3º colocado da chave B	X	3º colocado da chave G

Dia: 30 de outubro de 2023 - segunda-feira.							
Distrito Federal.							
Local: Associação dos Servidores da Câmara dos Deputados - ASCADE - Quadra 2							
Endereço: St. de Clubes Esportivos Conjunto 10 Lote 18 - Asa Sul, Brasília - DF, 70200-002							
Mod.	Hora	Fase	Ch.	Nº	Equipe A	Placar	Equipe B
VPF	09:00	1º/4º	Cobre	80	2º melhor 4º colocado	X	3º melhor 4º colocado
VPF	09:40	1º/8º	Prata	81	2º colocado da chave A	X	2º colocado da chave H
VPF	10:20	1º/8º	Prata	82	2º colocado da chave B	X	2º colocado da chave G
VPF	11:00	1º/8º	Prata	83	2º colocado da chave C	X	2º colocado da chave F
VPF	14:00	1º/8º	Prata	84	2º colocado da chave D	X	2º colocado da chave E
VPF	14:40	1º/8º	Bronze	85	3º colocado da chave C	X	3º colocado da chave F
VPF	15:20	1º/8º	Bronze	86	3º colocado da chave D	X	3º colocado da chave E

Dia: 30 de outubro de 2023 - segunda-feira.							
Local: Associação dos Servidores da Câmara dos Deputados - ASCADE - Quadra 3.							
Endereço: St. de Clubes Esportivos Conjunto 10 Lote 18 - Asa Sul, Brasília - DF, 70200-002.							
Mod.	Hora	Fase	Ch.	Nº	Equipe A	Placar	Equipe B
VPM	09:00	1º/4º	Cobre	87	1º melhor 4º colocado	X	4º melhor 4º colocado
VPM	09:40	1º/8º	Ouro	88	1º colocado da chave A	X	1º colocado da chave H
VPM	10:20	1º/8º	Ouro	89	1º colocado da chave B	X	1º colocado da chave G
VPM	11:00	1º/8º	Ouro	90	1º colocado da chave C	X	1º colocado da chave F
VPM	14:00	1º/8º	Ouro	91	1º colocado da chave D	X	1º colocado da chave E
VPM	14:40	1º/8º	Bronze	92	3º colocado da chave A	X	3º colocado da chave H
VPM	15:20	1º/8º	Bronze	93	3º colocado da chave B	X	3º colocado da chave G

Dia: 30 de outubro de 2023 - segunda-feira.							
Local: Associação dos Servidores da Câmara dos Deputados - ASCADE - Quadra 4.							
Endereço: St. de Clubes Esportivos Conjunto 10 Lote 18 - Asa Sul, Brasília - DF, 70200-002							
Mod.	Hora	Fase	Ch.	Nº	Equipe A	Placar	Equipe B
VPM	09:00	1º/4º	Cobre	94	2º melhor 4º colocado	X	3º melhor 4º colocado
VPM	09:40	1º/8º	Prata	95	2º colocado da chave A	X	2º colocado da chave H
VPM	10:20	1º/8º	Prata	96	2º colocado da chave B	X	2º colocado da chave G
VPM	11:00	1º/8º	Prata	97	2º colocado da chave C	X	2º colocado da chave F
VPM	14:00	1º/8º	Prata	98	2º colocado da chave D	X	2º colocado da chave E
VPM	14:40	1º/8º	Bronze	99	3º colocado da chave C	X	3º colocado da chave F
VPM	15:20	1º/8º	Bronze	100	3º colocado da chave D	X	3º colocado da chave E

Dia: 31 de outubro de 2023 - terça-feira.							
Local: Associação dos Servidores da Câmara dos Deputados - ASCADE - Quadra 1.							
Endereço: St. de Clubes Esportivos Conjunto 10 Lote 18 - Asa Sul, Brasília - DF, 70200-002.							
Mod.	Hora	Fase	Ch.	Nº	Equipe A	Placar	Equipe B
VPF	09:00	1º/4º	Ouro	101	Vencedor do jogo nº 74	X	Vencedor do jogo nº 77
VPF	09:40	1º/4º	Prata	102	Vencedor do jogo nº 81	X	Vencedor do jogo nº 84
VPF	10:20	1º/4º	Ouro	103	Vencedor do jogo nº 75	X	Vencedor do jogo nº 76
VPF	11:00	1º/4º	Prata	104	Vencedor do jogo nº 82	X	Vencedor do jogo nº 83
VPF	14:00	5º/8º	Ouro	105	Perdedor do jogo nº 74	X	Perdedor do jogo nº 77
VPF	14:40	5º/8º	Prata	106	Perdedor do jogo nº 81	X	Perdedor do jogo nº 84
VPF	15:20	5º/8º	Prata	107	Perdedor do jogo nº 82	X	Perdedor do jogo nº 83

Dia: 31 de outubro de 2023 - terça-feira.							
Local: Associação dos Servidores da Câmara dos Deputados - ASCADE - Quadra 2							
Endereço: St. de Clubes Esportivos Conjunto 10 Lote 18 - Asa Sul, Brasília - DF, 70200-002							
Mod.	Hora	Fase	Ch.	Nº	Equipe A	Placar	Equipe B
VPF	09:00	1º/2º	Cobre	108	Vencedor do jogo nº 73	X	Vencedor do jogo nº 80
VPF	09:40	1º/4º	Bronze	109	Vencedor do jogo nº 78	X	Vencedor do jogo nº 86
VPF	10:20	1º/4º	Bronze	110	Vencedor do jogo nº 79	X	Vencedor do jogo nº 85
VPF	11:00	3º/4º	Cobre	111	Perdedor do jogo nº 73	X	Perdedor do jogo nº 80
VPF	14:00	5º/8º	Ouro	112	Perdedor do jogo nº 75	X	Perdedor do jogo nº 76
VPF	14:40	5º/8º	Bronze	113	Perdedor do jogo nº 78	X	Perdedor do jogo nº 86
VPF	15:20	5º/8º	Bronze	114	Perdedor do jogo nº 79	X	Perdedor do jogo nº 85

Dia: 31 de outubro de 2023 - terça-feira.							
Local: Associação dos Servidores da Câmara dos Deputados - ASCADE - Quadra 3.							
Endereço: St. de Clubes Esportivos Conjunto 10 Lote 18 - Asa Sul, Brasília - DF, 70200-002.							
Mod.	Hora	Fase	Ch.	Nº	Equipe A	Placar	Equipe B
VPM	09:00	1º/4º	Ouro	115	Vencedor do jogo nº 88	X	Vencedor do jogo nº 91
VPM	09:40	1º/4º	Prata	116	Vencedor do jogo nº 95	X	Vencedor do jogo nº 98
VPM	10:20	1º/4º	Ouro	117	Vencedor do jogo nº 89	X	Vencedor do jogo nº 90
VPM	11:00	1º/4º	Prata	118	Vencedor do jogo nº 96	X	Vencedor do jogo nº 97
VPM	14:00	5º/8º	Ouro	119	Perdedor do jogo nº 88	X	Perdedor do jogo nº 91
VPM	14:40	5º/8º	Prata	120	Perdedor do jogo nº 95	X	Perdedor do jogo nº 98
VPM	15:20	5º/8º	Prata	121	Perdedor do jogo nº 96	X	Perdedor do jogo nº 97

Dia: 31 de outubro de 2023 - terça-feira.							
Local: Associação dos Servidores da Câmara dos Deputados - ASCADE - Quadra 4.							
Endereço: St. de Clubes Esportivos Conjunto 10 Lote 18 - Asa Sul, Brasília - DF, 70200-002.							
Mod.	Hora	Fase	Ch.	Nº	Equipe A	Placar	Equipe B
VPM	09:00	1º/2º	Cobre	122	Vencedor do jogo nº 87	X	Vencedor do jogo nº 94
VPM	09:40	1º/4º	Bronze	123	Vencedor do jogo nº 92	X	Vencedor do jogo nº 100
VPM	10:20	1º/4º	Bronze	124	Vencedor do jogo nº 93	X	Vencedor do jogo nº 99
VPM	11:00	3º/4º	Cobre	125	Perdedor do jogo nº 87	X	Perdedor do jogo nº 94
VPM	14:00	5º/8º	Ouro	126	Perdedor do jogo nº 89	X	Perdedor do jogo nº 90
VPM	14:40	5º/8º	Bronze	127	Perdedor do jogo nº 92	X	Perdedor do jogo nº 100
VPM	15:20	5º/8º	Bronze	128	Perdedor do jogo nº 93	X	Perdedor do jogo nº 99

Dia: 1º de novembro de 2023 - quarta-feira.							
Local: Associação dos Servidores da Câmara dos Deputados - ASCADE - Quadra 1.							
Endereço: St. de Clubes Esportivos Conjunto 10 Lote 18 - Asa Sul, Brasília - DF, 70200-002.							
Mod.	Hora	Fase	Ch.	Nº	Equipe A	Placar	Equipe B
VPF	09:00	1º/2º	Bronze	129	Vencedor do jogo nº 109	X	Vencedor do jogo nº 110
VPF	10:00	1º/2º	Prata	130	Vencedor do jogo nº 102	X	Vencedor do jogo nº 104
VPF	11:00	1º/2º	Ouro	131	Vencedor do jogo nº 101	X	Vencedor do jogo nº 103
VPM	14:00	1º/2º	Bronze	132	Vencedor do jogo nº 123	X	Vencedor do jogo nº 124
VPM	15:00	1º/2º	Prata	133	Vencedor do jogo nº 116	X	Vencedor do jogo nº 118
VPM	16:00	1º/2º	Ouro	134	Perdedor do jogo nº 115	X	Perdedor do jogo nº 117

Dia: 1º de novembro de 2023 - quarta-feira.							
Local: Associação dos Servidores da Câmara dos Deputados - ASCADE - Quadra 2.							
Endereço: St. de Clubes Esportivos Conjunto 10 Lote 18 - Asa Sul, Brasília - DF, 70200-002.							
Mod.	Hora	Fase	Ch.	Nº	Equipe A	Placar	Equipe B
VPF	09:00	3º/4º	Bronze	135	Perdedor do jogo nº 109	X	Perdedor do jogo nº 110
VPF	10:00	3º/4º	Prata	136	Perdedor do jogo nº 102	X	Perdedor do jogo nº 104
VPF	11:00	3º/4º	Ouro	137	Perdedor do jogo nº 101	X	Perdedor do jogo nº 103
VPM	14:00	3º/4º	Bronze	138	Perdedor do jogo nº 123	X	Perdedor do jogo nº 124
VPM	15:00	3º/4º	Prata	139	Perdedor do jogo nº 116	X	Perdedor do jogo nº 118
VPM	16:00	3º/4º	Ouro	140	Perdedor do jogo nº 115	X	Perdedor do jogo nº 117

Dia: 1º de novembro de 2023 - quarta-feira.							
Local: Associação dos Servidores da Câmara dos Deputados - ASCADE - Quadra 3.							
Endereço: St. de Clubes Esportivos Conjunto 10 Lote 18 - Asa Sul, Brasília - DF, 70200-002.							
Mod.	Hora	Fase	Ch.	Nº	Equipe A	Placar	Equipe B
VPF	09:00	7º/8º	Bronze	141	Perdedor do jogo nº 113	X	Perdedor do jogo nº 114
VPF	10:00	5º/6º	Bronze	142	Vencedor do jogo nº 113	X	Vencedor do jogo nº 114
VPF	11:00	7º/8º	Prata	143	Perdedor do jogo nº 106	X	Perdedor do jogo nº 107
VPF	14:00	5º/6º	Prata	144	Vencedor do jogo nº 106	X	Vencedor do jogo nº 107
VPF	15:00	7º/8º	Ouro	145	Perdedor do jogo nº 105	X	Perdedor do jogo nº 112
VPF	16:00	5º/6º	Ouro	146	Vencedor do jogo nº 105	X	Vencedor do jogo nº 112

Dia: 1º de novembro de 2023 - quarta-feira.							
Local: Associação dos Servidores da Câmara dos Deputados - ASCADE - Quadra 4.							
Endereço: St. de Clubes Esportivos Conjunto 10 Lote 18 - Asa Sul, Brasília - DF, 70200-002.							
Mod.	Hora	Fase	Ch.	Nº	Equipe A	Placar	Equipe B
VPM	09:00	7º/8º	Bronze	147	Perdedor do jogo nº 127	X	Perdedor do jogo nº 128
VPM	10:00	5º/6º	Bronze	148	Vencedor do jogo nº 127	X	Vencedor do jogo nº 128
VPM	11:00	7º/8º	Prata	149	Perdedor do jogo nº 120	X	Perdedor do jogo nº 121
VPM	14:00	5º/6º	Prata	150	Vencedor do jogo nº 120	X	Vencedor do jogo nº 121
VPM	15:00	7º/8º	Ouro	151	Perdedor do jogo nº 119	X	Perdedor do jogo nº 126
VPM	16:00	5º/6º	Ouro	152	Vencedor do jogo nº 119	X	Vencedor do jogo nº 126

Responsáveis técnicos:

Prof. Genildo Magno de Medeiros

Coordenador Técnico

Profa. Thátilla Freire Silva

Gerente Técnica Geral

Jogos Escolares Brasileiros – JEB's 2023

Voleibol

Sede: Brasília - DF.

Período: 4 a 8 de novembro de 2023.

1. Chaveamento Voleibol

Voleibol Feminino.

Chave A	Chave B	Chave C	Chave D
Col. Ética Aeroporto Paraná	Sistema Elite de Ensino Tijuca Rio de Janeiro	E. Santa Teresinha Maranhão	E.E São José Roraima
Col. Uperimm Palmas Tocantins	E. Progresso Mato Grosso	Educandário Nascente do Araguaia Goias	Col. Tiradentes da Polícia Militar Rondônia
Col. Amadeus Sergipe	Col. Madre de Deus Pernambuco	E.E. João Brembatti Calvoso Mato Grosso do Sul	Col. Maria Montessori Alagoas
Inst. Edu. Paraibano Paraíba	Col. Marista de Brasília Distrito Federal - Sede	Col. Marista de Patamares Bahia	E.C.E.C Meta Acre
Chave E	Chave F	Chave G	Chave H
Ced. Adalberto Valle Amazonas	Col. Sta. Rosa de Lima Santa Catarina	Col. Campos Sales São Paulo	Col. Martin Luther Rio Grande do Sul
CED Edmar Filho Rio Grande do Norte	Col. Conceito Amapá	E. Maple Bear Pará	Int. Dom Barreto Centro Piauí
E. São Domingos Espírito Santo	Inst. Educ. Novos Tempos Minas Gerais	Col. Sta. Cecília Ceará	Col. Sérios Distrito Federal

Voleibol Masculino.

Chave A	Chave B	Chave C	Chave D
Col. Modulo Sergipe	Col. Leonardo da Vinci São Paulo	E.C.E.C. Meta Acre	E.M. Educ. Bras. Profa. Mirta Correia Costa Alagoas
Inst. Educ. Shalom Minas Gerais	Col. Interactivo Paraíba	E.M.E.F. Prof. Paulo Afonso de Azevedo Mesquita Pará	C.E. Bas. São José Mato Grosso
E. Ens. Profa. Maria Heraclides Lucena Miranda Ceará	C.E. Petronio Portela Paraná	E.M.E.F. Profa. Iracema Vizzotto Rio Grande do Sul	Col. Militar de Salvador Bahia
E. São Domingos Espírito Santo	E.E. Frei João Damasceno Mato Grosso do Sul	C.E. Gama Distrito Federal - Sede	Esc. Divino Mestre Maranhão
Chave E	Chave F	Chave G	Chave H
Col. Tiradentes da P.M Rondônia	E.E. Dom José Nepote Roraima	E.E. Prof. Zolito de Jesus Nunes Amapá	Col. Nossa Senhora Aparecida Goiás
E. Nilton Lins Amazonas	Col. Marista de Brasília Distrito Federal	Col. Boa Viagem Pernambuco	E.M. Erwin Prade Santa Catarina
Sistema Elite Rio de Janeiro	E.M. Divina Ribeiro Borges Tocantins	Inst. Dom Barreto Piauí	Col. Marista de Natal Rio Grande do Norte

2. Programação de Jogos

Dia: 04 de novembro de 2023 – sábado.							
Local: Escola Franciscana Nossa Senhora de Fátima – Fátima Ginásio.							
Endereço: Conjunto F, Via W5 Sul, Brasília - DF, 70390-060.							
Mod.	Hora	Fase	Ch.	Nº	Equipe A	Placar	Equipe B
VF	9:00	Class.	E	1	CED Edmar Filho Rio Grande do Norte	X	E. São Domingos Espírito Santo
VF	10:00	Class.	H	2	Int. Dom Barreto Centro Piauí	X	Col. Sérios Distrito Federal
VF	11:00	Class.	B	3	Sistema Elite de Ensino Tijuca Rio de Janeiro	X	Col. Marista de Brasília Distrito Federal - Sede
VF	16:00	Class.	C	4	E. Santa Teresinha Maranhão	X	Col. Marista de Patamares Bahia
VF	17:00	Class.	E	5	E. São Domingos Espírito Santo	X	Ced. Adalberto Valle Amazonas
VF	18:00	Class.	H	6	Col. Sérios Distrito Federal	X	Col. Martin Luther Rio Grande do Sul

Dia: 04 de novembro de 2023 – sábado.							
Local: Associação Atlético Banco do Brasil – AABB - Ginásio 4 - Quadra 1.							
Endereço: Asa Sul Trecho 2 Conjunto 17 20, St. de Clubes Esportivos Sul, Brasília - DF, 70200-020.							
Mod.	Hora	Fase	Ch.	Nº	Equipe A	Placar	Equipe B
VF	13:00	Class.	A	7	Col. Amadeus Sergipe	X	Col. Ética Aeroporto Paraná
VF	14:00	Class.	G	8	E. Maple Bear Pará	X	Col. Sta. Cecília Ceará
VF	15:00	Class.	D	9	E.E São José Roraima	X	E.C.E.C Meta Acre
VF	16:00	Class.	A	10	Col. Ética Aeroporto Paraná	X	Inst. Edu. Paraibano Paraíba
VF	17:00	Class.	G	11	Col. Sta. Cecília Ceará	X	Col. Campos Sales São Paulo
VF	18:00	Class.	A	12	Col. Uperimm Palmas Tocantins	X	Col. Amadeus Sergipe



Dia: 04 de novembro de 2023 – sábado.

Local: Associação Atlética Banco do Brasil – AABB - Ginásio 4 - Quadra. 2.

Endereço: Asa Sul Trecho 2 Conjunto 17 20, St. de Clubes Esportivos Sul, Brasília - DF, 70200-020.

Mod.	Hora	Fase	Ch.	Nº	Equipe A	Placar	Equipe B
VF	13:00	Class.	B	13	E. Progresso Mato Grosso	X	Col. Madre de Deus Pernambuco
VF	14:00	Class.	F	14	Col. Conceito Amapá	X	Inst. Educ. Novos Tempos Minas Gerais
VF	15:00	Class.	C	15	Educandário Nascente do Araguaia Goiás	X	E.E. João Brebatti Calvoso Mato Grosso do Sul
VF	16:00	Class.	D	16	Col. Tiradentes da Policia Militar Rondônia	X	Col. Maria Montessori Alagoas
VF	17:00	Class.	F	17	Inst. Educ. Novos Tempos Minas Gerais	X	Col. Sta. Rosa de Lima Santa Catarina
VF	18:00	Class.	B	18	Col. Madre de Deus Pernambuco	X	Sistema Elite de Ensino Tijuca Rio de Janeiro

Dia: 04 de novembro de 2023 – sábado.

Local: Colégio Mackenzie Brasília.

Chác. 74 a 79, SHIS QI 05, Brasília - DF, 71600-500.

Mod.	Hora	Fase	Ch.	Nº	Equipe A	Placar	Equipe B
VM	9:00	Class.	E	19	E. Nilton Lins Amazonas	X	Sistema Elite Rio de Janeiro
VM	10:00	Class.	H	20	E.M. Erwin Prade Santa Catarina	X	Col. Marista de Natal Rio Grande do Norte
VM	11:00	Class.	B	21	Col. Leonardo da Vinci São Paulo	X	E.E. Frei João Damasceno Mato Grosso do Sul
VM	14:00	Class.	C	22	E.C.E.C. Meta Acre	X	C.E. Gama Distrito Federal - Sede
VM	15:00	Class.	E	23	Sistema Elite Rio de Janeiro	X	Col. Tiradentes da P.M Rondônia
VM	16:00	Class.	H	24	Col. Marista de Natal Rio Grande do Norte	X	Col. Nossa Senhora Aparecida Goiás





Dia: 04 de novembro de 2023 – sábado.

Local: Associação Atlética Banco do Brasil – AABB - Ginásio 2.

Endereço: Asa Sul Trecho 2 Conjunto 17 20, St. de Clubes Esportivos Sul, Brasília - DF, 70200-020.

Mod.	Hora	Fase	Ch.	Nº	Equipe A	Placar	Equipe B
VM	13:00	Class.	A	25	E.E. Profa. Maria Heraclides Lucena Miranda Ceará	X	Col. Modulo Sergipe
VM	14:00	Class.	G	26	Col. Boa Viagem Pernambuco	X	Inst. Dom Barreto Piauí
VM	15:00	Class.	D	27	E.M. Educ. Bras. Profa. Mirta Correia Costa Alagoas	X	Esc. Divino Mestre Maranhão
VM	16:00	Class.	D	28	C.E. Bas. São José Mato Grosso	X	Col. Militar de Salvador Bahia
VM	17:00	Class.	G	29	Inst. Dom Barreto Piauí	X	E.E. Prof. Zolito de Jesus Nunes Amapá
VM	18:00	Class.	A	30	Inst. Educ. Shalom Minas Gerais	X	E.E. Profa. Maria Heraclides Lucena Miranda Ceará

Dia: 04 de novembro de 2023 – sábado.

Local: Escola Franciscana Nossa Senhora de Fátima – Fátima Quadra.

Endereço: Conjunto F, Via W5 Sul, Brasília - DF, 70390-060.

Mod.	Hora	Fase	Ch.	Nº	Equipe A	Placar	Equipe B
VM	13:00	Class.	B	31	Col. Interativo Paraíba	X	C.E. Petrônio Portela Paraná
VM	14:00	Class.	F	32	Col. Marista de Brasília Distrito Federal	X	E.M. Divina Ribeiro Borges Tocantins
VM	15:00	Class.	C	33	E.M.E.F. Prof. Paulo Afonso de Azevedo Mesquita Pará	X	E.M.E.F. Profa. Iracema Vizzotto Rio Grande do Sul
VM	16:00	Class.	A	34	Col. Modulo Sergipe	X	E. São Domingos Espírito Santo
VM	17:00	Class.	F	35	E.M. Divina Ribeiro Borges Tocantins	X	E.E. Dom José Nepote Roraima
VM	18:00	Class.	B	36	C.E. Petrônio Portela Paraná	X	Col. Leonardo da Vinci São Paulo



Dia: 05 de novembro de 2023 – domingo.

Local: Colégio Mackenzie Brasília.

Endereço: Chác. 74 a 79, SHIS QI 05, Brasília - DF, 71600-500.

Mod.	Hora	Fase	Ch.	Nº	Equipe A	Placar	Equipe B
VF	9:00	Class.	D	37	Col. Maria Montessori Alagoas	X	E.E São José Roraima
VF	10:00	Class.	D	38	E.C.E.C Meta Acre	X	Col. Tiradentes da Policia Militar Rondônia
VF	11:00	Class.	C	39	E.E. João Brembatti Calvoso Mato Grosso do Sul	X	E. Santa Teresinha Maranhão
VF	12:00	Class.	C	40	Col. Marista de Patamares Bahia	X	Educandário Nascente do Araguaia Goias
VF	15:00	Class.	D	41	E.E São José Roraima	X	Col. Tiradentes da Policia Militar Rondônia
VF	16:00	Class.	D	42	Col. Maria Montessori Alagoas	X	E.C.E.C Meta Acre

Dia: 05 de novembro de 2023 – domingo.

Local: Associação Atlética Banco do Brasil - AABB - Ginásio 4 - Quadra 1.

Endereço: Asa Sul Trecho 2 Conjunto 17 20, St. de Clubes Esportivos Sul, Brasília - DF, 70200-020.

Mod.	Hora	Fase	Ch.	Nº	Equipe A	Placar	Equipe B
VF	13:00	Class.	B	43	Col. Marista de Brasília Distrito Federal - Sede	X	E. Progresso Mato Grosso
VF	14:00	Class.	E	44	Ced. Adalberto Valle Amazonas	X	CED Edmar Filho Rio Grande do Norte
VF	15:00	Class.	F	45	Col. Sta. Rosa de Lima Santa Catarina	X	Col. Conceito Amapá
VF	16:00	Class.	B	46	Sistema Elite de Ensino Tijuca Rio de Janeiro	X	E. Progresso Mato Grosso
VF	17:00	Class.	B	47	Col. Madre de Deus Pernambuco	X	Col. Marista de Brasília Distrito Federal - Sede
VF	18:00	Class.	A	48	Col. Amadeus Sergipe	X	Inst. Edu. Paraibano Paraíba

Dia: 05 de novembro de 2023 – domingo.

Local: Associação Atlética Banco do Brasil - AABB - Ginásio 4 - Quadra 2.

Endereço: Asa Sul Trecho 2 Conjunto 17 20, St. de Clubes Esportivos Sul, Brasília - DF, 70200-020.

Mod.	Hora	Fase	Ch.	Nº	Equipe A	Placar	Equipe B
VF	13:00	Class.	A	49	Inst. Edu. Paraibano Paraíba	X	Col. Uperimm Palmas Tocantins
VF	14:00	Class.	G	50	Col. Campos Sales São Paulo	X	E. Maple Bear Pará
VF	15:00	Class.	H	51	Col. Martin Luther Rio Grande do Sul	X	Int. Dom Barreto Centro Piauí
VF	16:00	Class.	A	52	Col. Ética Aeroporto Paraná	X	Col. Uperimm Palmas Tocantins
VF	17:00	Class.	C	53	E. Santa Teresinha Maranhão	X	Educandário Nascente do Araguaia Goias
VF	18:00	Class.	C	54	E.E. João Brembatti Calvoso Mato Grosso do Sul	X	Col. Marista de Patamares Bahia

Dia: 05 de novembro de 2023 – domingo.

Local: Escola Franciscana Nossa Senhora de Fátima – Fátima Ginásio.

Endereço: Conjunto F, Via W5 Sul, Brasília - DF, 70390-060.

Mod.	Hora	Fase	Ch.	Nº	Equipe A	Placar	Equipe B
VM	9:00	Class.	D	55	Col. Militar de Salvador Bahia	X	E.M. Educ. Bras. Profa. Mirta Correia Costa Alagoas
VM	10:00	Class.	D	56	Esc. Divino Mestre Maranhão	X	C.E.B. São José Mato Grosso
VM	11:00	Class.	C	57	E.M.E.F. Profa. Iracema Vizzotto Rio Grande do Sul	X	E.C.E.C. Meta Acre
VM	12:00	Class.	C	58	C.E. Gama Distrito Federal - Sede	X	E.M.E.F. Prof. Paulo Afonso de Azevedo Mesquita Pará
VM	15:00	Class.	D	59	E.M. Educ. Bras. Profa. Mirta Correia Costa Alagoas	X	C.E.B. São José Mato Grosso
VM	16:00	Class.	D	60	Col. Militar de Salvador Bahia	X	Esc. Divino Mestre Maranhão

Dia: 05 de novembro de 2023 – domingo.							
Local: Associação Atlética Banco do Brasil – AABB - Ginásio 2.							
Endereço: Asa Sul Trecho 2 Conjunto 17 20, St. de Clubes Esportivos Sul, Brasília - DF, 70200-020.							
Mod.	Hora	Fase	Ch.	Nº	Equipe A	Placar	Equipe B
VM	13:00	Class.	B	61	E.E. Frei João Damasceno Mato Grosso do Sul	X	Col. Interactivo Paraíba
VM	14:00	Class.	E	62	Col. Tiradentes da P.M Rondônia	X	E. Nilton Lins Amazonas
VM	15:00	Class.	F	63	E.E. Dom José Nepote Roraima	X	Col. Marista de Brasília Distrito Federal
VM	16:00	Class.	B	64	Col. Leonardo da Vinci São Paulo	X	Col. Interactivo Paraíba
VM	17:00	Class.	B	65	C.E. Petronio Portela Paraná	X	E.E. Frei João Damasceno Mato Grosso do Sul
VM	18:00	Class.	C	66	E.C.E.C. Meta Acre	X	E.M.E.F. Prof. Paulo Afonso de Azevedo Mesquita Pará

Dia: 05 de novembro de 2023 – domingo.							
Local: Escola Franciscana Nossa Senhora de Fátima – Fátima Quadra.							
Endereço: Conjunto F, Via W5 Sul, Brasília - DF, 70390-060.							
Mod.	Hora	Fase	Ch.	Nº	Equipe A	Placar	Equipe B
VM	13:00	Class.	A	67	E. São Domingos Espírito Santo	X	Inst. Educ. Shalom Minas Gerais
VM	14:00	Class.	G	68	E.E. Prof. Zolito de Jesus Nunes Amapá	X	Col. Boa Viagem Pernambuco
VM	15:00	Class.	H	69	Col. Nossa Senhora Aparecida Goiás	X	E.M. Erwin Prade Santa Catarina
VM	16:00	Class.	A	70	Col. Modulo Sergipe	X	Inst. Educ. Shalom Minas Gerais
VM	17:00	Class.	A	71	E.E. Profa. Maria Heraclides Lucena Miranda Ceará	X	E. São Domingos Espírito Santo
VM	18:00	Class.	C	72	E.M.E.F. Profa. Iracema Vizzotto Rio Grande do Sul	X	C.E. Gama Distrito Federal - Sede



Dia: 06 de novembro de 2023 – segunda-feira.

Local: Escola Franciscana Nossa Senhora de Fátima – Fátima Ginásio.

Endereço: Conjunto F, Via W5 Sul, Brasília - DF, 70390-060.

Mod.	Hora	Fase	Ch.	Nº	Equipe A	Placar	Equipe B
VF	9:00	1º/8º	Ouro	73	1º colocado da chave A	X	1º colocado da chave H
VF	10:00	1º/8º	Ouro	74	1º colocado da chave B	X	1º colocado da chave G
VF	11:00	1º/8º	Ouro	75	1º colocado da chave C	X	1º colocado da chave F
VF	14:00	1º/8º	Ouro	76	1º colocado da chave D	X	1º colocado da chave E
VF	15:00	1º/8º	Bronze	77	3º colocado da chave A	X	3º colocado da chave H
VF	16:00	1º/8º	Bronze	78	3º colocado da chave C	X	3º colocado da chave F

Dia: 06 de novembro de 2023 – segunda-feira.

Local: Associação Atlética Banco do Brasil - AABB - Ginásio 4 - Quadra 1.

Endereço: Asa Sul Trecho 2 Conjunto 17 20, St. de Clubes Esportivos Sul, Brasília - DF, 70200-020.

Mod.	Hora	Fase	Ch.	Nº	Equipe A	Placar	Equipe B
VF	9:00	1º/8º	Prata	79	2º colocado da chave A	X	2º colocado da chave H
VF	10:00	1º/8º	Prata	80	2º colocado da chave B	X	2º colocado da chave G
VF	11:00	1º/8º	Prata	81	2º colocado da chave C	X	2º colocado da chave F
VF	14:00	1º/8º	Prata	82	2º colocado da chave D	X	2º colocado da chave E
VF	15:00	1º/8º	Bronze	83	3º colocado da chave B	X	3º colocado da chave G
VF	16:00	1º/8º	Bronze	84	3º colocado da chave D	X	3º colocado da chave E



Dia: 06 de novembro de 2023 – segunda-feira.

Local: Colégio Mackenzie Brasília.

Endereço: Chác. 74 a 79, SHIS QI 05, Brasília - DF, 71600-500.

Mod.	Hora	Fase	Ch.	Nº	Equipe A	Placar	Equipe B
VM	9:00	1º/8º	Ouro	85	1º colocado da chave A	X	1º colocado da chave H
VM	10:00	1º/8º	Ouro	86	1º colocado da chave B	X	1º colocado da chave G
VM	11:00	1º/8º	Ouro	87	1º colocado da chave C	X	1º colocado da chave F
VM	14:00	1º/8º	Ouro	88	1º colocado da chave D	X	1º colocado da chave E
VM	15:00	1º/8º	Bronze	89	3º colocado da chave A	X	3º colocado da chave H
VM	16:00	1º/8º	Bronze	90	3º colocado da chave C	X	3º colocado da chave F

Dia: 06 de novembro de 2023 – segunda-feira.

Local: Associação Atlética Banco do Brasil – AABB Ginásio 2.

Endereço: Asa Sul Trecho 2 Conjunto 17 20, St. de Clubes Esportivos Sul, Brasília - DF, 70200-020.

Mod.	Hora	Fase	Ch.	Nº	Equipe A	Placar	Equipe B
VM	9:00	1º/8º	Prata	91	2º colocado da chave A	X	2º colocado da chave H
VM	10:00	1º/8º	Prata	92	2º colocado da chave B	X	2º colocado da chave G
VM	11:00	1º/8º	Prata	93	2º colocado da chave C	X	2º colocado da chave F
VM	14:00	1º/8º	Prata	94	2º colocado da chave D	X	2º colocado da chave E
VM	15:00	1º/8º	Bronze	95	3º colocado da chave B	X	3º colocado da chave G
VM	16:00	1º/8º	Bronze	96	3º colocado da chave D	X	3º colocado da chave E

Dia: 06 de novembro de 2023 – segunda-feira.

Local: Associação Atlética Banco do Brasil – AABB - Ginásio 4 - Quadra 2.

Endereço: Asa Sul Trecho 2 Conjunto 17 20, St. de Clubes Esportivos Sul, Brasília - DF, 70200-020.

Mod.	Hora	Fase	Ch.	Nº	Equipe A	Placar	Equipe B
VF	9:00	1º/4º	Cobre	97	1º melhor 4º colocado	X	4º melhor 4º colocado
VF	10:00	1º/4º	Cobre	98	2º melhor 4º colocado	X	3º melhor 4º colocado
VM	14:00	1º/4º	Cobre	99	1º melhor 4º colocado	X	4º melhor 4º colocado
VM	15:00	1º/4º	Cobre	100	2º melhor 4º colocado	X	3º melhor 4º colocado

Dia: 07 de novembro de 2023 – terça-feira.

Local: Colégio Mackenzie Brasília.

Endereço: Chác. 74 a 79, SHIS QI 05, Brasília - DF, 71600-500.

Mod.	Hora	Fase	Ch.	Nº	Equipe A	Placar	Equipe B
VF	09:00	1º/4º	Prata	101	Vencedor do jogo nº 79	X	Vencedor do jogo nº 82
VF	10:00	1º/4º	Ouro	102	Vencedor do jogo nº 73	X	Vencedor do jogo nº 76
VF	11:00	1º/4º	Ouro	103	Vencedor do jogo nº 74	X	Vencedor do jogo nº 75
VF	14:00	1º/4º	Prata	104	Vencedor do jogo nº 80	X	Vencedor do jogo nº 81
VF	15:00	3º/4º	Cobre	105	Perdedor do jogo nº 97	X	Perdedor do jogo nº 98
VF	16:00	1º/4º	Cobre	106	Vencedor do jogo nº 97	X	Vencedor do jogo nº 98



Dia: 07 de novembro de 2023 – terça-feira.

Local: Associação Atlética Banco do Brasil – AABB - Ginásio 4 - Quadra 1.

Endereço: Asa Sul Trecho 2 Conjunto 17 20, St. de Clubes Esportivos Sul, Brasília - DF, 70200-020.

Mod.	Hora	Fase	Ch.	Nº	Equipe A	Placar	Equipe B
VF	09:00	1º/4º	Bronze	107	Vencedor do jogo nº 77	X	Vencedor do jogo nº 84
VF	10:00	1º/4º	Bronze	108	Vencedor do jogo nº 83	X	Vencedor do jogo nº 78
VF	11:00	5º/8º	Ouro	109	Perdedor do jogo nº 73	X	Perdedor do jogo nº 76
VF	14:00	5º/8º	Ouro	110	Perdedor do jogo nº 74	X	Perdedor do jogo nº 75
VF	15:00	5º/8º	Prata	111	Perdedor do jogo nº 79	X	Perdedor do jogo nº 82
VF	16:00	5º/8º	Prata	112	Perdedor do jogo nº 80	X	Perdedor do jogo nº 81

Dia: 07 de novembro de 2023 – terça-feira.

Local: Escola Franciscana Nossa Senhora de Fátima – Fátima Ginásio.

Endereço: Conjunto F, Via W5 Sul, Brasília - DF, 70390-060.

Mod.	Hora	Fase	Ch.	Nº	Equipe A	Placar	Equipe B
VM	09:00	1º/4º	Prata	113	Vencedor do jogo nº 91	X	Vencedor do jogo nº 94
VM	10:00	1º/4º	Ouro	114	Vencedor do jogo nº 85	X	Vencedor do jogo nº 88
VM	11:00	1º/4º	Ouro	115	Vencedor do jogo nº 86	X	Vencedor do jogo nº 87
VM	14:00	1º/4º	Prata	116	Vencedor do jogo nº 92	X	Vencedor do jogo nº 93
VM	15:00	5º/8º	Ouro	117	Perdedor do jogo nº 85	X	Perdedor do jogo nº 88
VM	16:00	5º/8º	Prata	118	Perdedor do jogo nº 91	X	Perdedor do jogo nº 94



Dia: 07 de novembro de 2023 – terça-feira.							
Local: Associação Atlética Banco do Brasil – AABB - Ginásio 2.							
Endereço: Asa Sul Trecho 2 Conjunto 17 20, St. de Clubes Esportivos Sul, Brasília - DF, 70200-020.							
Mod.	Hora	Fase	Ch.	Nº	Equipe A	Placar	Equipe B
VM	09:00	1º/4º	Bronze	119	Vencedor do jogo nº 89	X	Vencedor do jogo nº 96
VM	10:00	1º/4º	Bronze	120	Vencedor do jogo nº 90	X	Vencedor do jogo nº 95
VM	11:00	5º/8º	Ouro	121	Perdedor do jogo nº 86	X	Perdedor do jogo nº 87
VM	14:00	3º/4º	Cobre	122	Perdedor do jogo nº 99	X	Perdedor do jogo nº 100
VM	15:00	1º/2º	Cobre	123	Vencedor do jogo nº 99	X	Vencedor do jogo nº 100
VM	16:00	5º/8º	Prata	124	Perdedor do jogo nº 92	X	Perdedor do jogo nº 93

Dia: 07 de novembro de 2023 – terça-feira.							
Local: Associação Atlética Banco do Brasil – AABB - Ginásio 4 - Quadra 2.							
Endereço: Asa Sul Trecho 2 Conjunto 17 20, St. de Clubes Esportivos Sul, Brasília - DF, 70200-020							
Mod.	Hora	Fase	Ch.	Nº	Equipe A	Placar	Equipe B
VF	09:00	5º/8º	Bronze	125	Perdedor do jogo nº 77	X	Perdedor do jogo nº 84
VF	10:00	5º/8º	Bronze	126	Perdedor do jogo nº 78	X	Perdedor do jogo nº 83
VM	14:00	5º/8º	Bronze	127	Perdedor do jogo nº 89	X	Perdedor do jogo nº 96
VM	15:00	5º/8º	Bronze	128	Perdedor do jogo nº 90	X	Perdedor do jogo nº 95



Dia: 08 de novembro de 2023 – Quarta feira.							
Local: Colégio Mackenzie Brasília.							
Endereço: Chác. 74 a 79, SHIS QI 05, Brasília - DF, 71600-500.							
Mod.	Hora	Fase	Ch.	Nº	Equipe A	Placar	Equipe B
VF	09:00	1º/2º	Bronze	129	Vencedor do jogo nº 107	X	Vencedor do jogo nº 108
VF	10:00	1º/2º	Prata	130	Vencedor do jogo nº 101	X	Vencedor do jogo nº 104
VF	11:00	1º/2º	Ouro	131	Vencedor do jogo nº 102	X	Vencedor do jogo nº 103
VM	14:00	1º/2º	Bronze	132	Vencedor do jogo nº 119	X	Vencedor do jogo nº 120
VM	15:00	1º/2º	Prata	133	Vencedor do jogo nº 113	X	Vencedor do jogo nº 116
VM	16:00	1º/2º	Ouro	134	Vencedor do jogo nº 114	X	Vencedor do jogo nº 115

Dia: 08 de novembro de 2023 – Quarta feira.							
Local: Escola Franciscana Nossa Senhora de Fátima – Fátima Ginásio.							
Endereço: Conjunto F, Via W5 Sul, Brasília - DF, 70390-060.							
Mod.	Hora	Fase	Ch.	Nº	Equipe A	Placar	Equipe B
VF	09:00	3º/4º	Bronze	135	Perdedor do jogo nº 107	X	Perdedor do jogo nº 108
VF	10:00	3º/4º	Prata	136	Perdedor do jogo nº 101	X	Perdedor do jogo nº 104
VF	11:00	3º/4º	Ouro	137	Perdedor do jogo nº 102	X	Perdedor do jogo nº 103
VM	14:00	3º/4º	Bronze	138	Perdedor do jogo nº 119	X	Perdedor do jogo nº 120
VM	15:00	3º/4º	Prata	139	Perdedor do jogo nº 113	X	Perdedor do jogo nº 116
VM	16:00	3º/4º	Ouro	140	Perdedor do jogo nº 114	X	Perdedor do jogo nº 115



Dia: 08 de novembro de 2023 – quarta-feira.							
Local: Associação Atlética Banco do Brasil – AABB - Ginásio 4 - Quadra 1.							
Endereço: Asa Sul Trecho 2 Conjunto 17 20, St. de Clubes Esportivos Sul, Brasília - DF, 70200-020							
Mod.	Hora	Fase	Ch.	Nº	Equipe A	Placar	Equipe B
VF	09:00	5º/6º	Bronze	141	Vencedor do jogo nº 125	X	Vencedor do jogo nº 126
VF	10:00	5º/6º	Prata	142	Vencedor do jogo nº 111	X	Vencedor do jogo nº 112
VF	11:00	5º/6º	Ouro	143	Vencedor do jogo nº 109	X	Vencedor do jogo nº 110
VF	14:00	7º/8º	Bronze	144	Perdedor do jogo nº 125	X	Perdedor do jogo nº 126
VF	15:00	7º/8º	Prata	145	Perdedor do jogo nº 111	X	Perdedor do jogo nº 112
VF	16:00	7º/8º	Ouro	146	Perdedor do jogo nº 109	X	Perdedor do jogo nº 110

Dia: 08 de novembro de 2023 – quarta-feira.							
Local: Associação Atlética Banco do Brasil – AABB Ginásio 2.							
Endereço: Asa Sul Trecho 2 Conjunto 17 20, St. de Clubes Esportivos Sul, Brasília - DF, 70200-020							
Mod.	Hora	Fase	Ch.	Nº	Equipe A	Placar	Equipe B
VM	09:00	5º/6º	Bronze	147	Vencedor do jogo nº 127	X	Vencedor do jogo nº 128
VM	10:00	5º/6º	Prata	148	Vencedor do jogo nº 118	X	Vencedor do jogo nº 124
VM	11:00	5º/6º	Ouro	149	Vencedor do jogo nº 117	X	Vencedor do jogo nº 121
VM	14:00	7º/8º	Bronze	150	Perdedor do jogo nº 127	X	Perdedor do jogo nº 128
VM	15:00	7º/8º	Prata	151	Perdedor do jogo nº 118	X	Perdedor do jogo nº 124
VM	16:00	7º/8º	Ouro	152	Perdedor do jogo nº 117	X	Perdedor do jogo nº 121

Responsáveis técnicos:

Prof. Genildo Magno de Medeiros
Coordenador Técnico

Profa. Thátilla Freire Silva
Gerente Técnica Geral

Basquetebol

Nº 1

27/10/2023

Jogos Escolares Brasileiros – JEB's 2023

Basquete

Sede: Brasília – DF.

Período: 28 de outubro a 1º de novembro de 2023.

1. Chaveamento Basquete

Basquete Feminino.

Chave A	Chave B	Chave C	Chave D
Esc. Col. Acreano Acre	E.E. 10 de dezembro Mato Grosso	C.E.B.P. Prof. Luciano Feijão Ceará	Col. Motiva Paraíba
Col. Sta. Catarina de Sena Pará	Col. Mauá Rio Grande do Sul	C.E. Montessoriano Reino Infantil Maranhão	Sartre E. SEB Itaigara Bahia
CED 07 do Gama Distrito Federal	U.M.E.F. Prof. Nice de Paula A. Sobrinho Espírito Santo	Col. Satc Santa Catarina	Col. Arquidiocesano Sergipe
C.E. Luiz de Camões Rio de Janeiro	E.M. Anne Frank Tocantins	E. Quilombola E. José Bonifácio Amapá	Col. Alfa Campo Mourão Paraná
Chave E	Chave F	Chave G	Chave H
C.E La Salle Amazonas	Col. Tiradentes PM Rondônia	Col. Great Piauí	E.E. General Penha Brasil Roraima
Col. Católica de Brasília Distrito Federal – Sede	E.E. Padre José Silveira Minas Gerais	C.E.P.M.G. Dr. César Toledo Goiás	Col. Souza Leão Pernambuco
E. Presbiteriana Erasmu Braga Mato Grosso do Sul	Col. de E.B. Monteiro Lobato Alagoas	E.M. Profa. Nazaré de Andrade Duarte Rio Grande do Norte	Col. Campos Sales – Un. 1 São Paulo

Basquete Masculino.

Chave A	Chave B	Chave C	Chave D
Col. Sta. Emília Pernambuco	Inst. Dom Barreto Centro Piauí	Col. Salesiano N. Sra. Auxiliadora Sergipe	E.E. General Penha Brasil Roraima
Col. E. Costa e Silva Goiás	Col. Sto. Antônio Minas Gerais	Centro de Ensino Classe A Rondônia	Col. Amorim São Paulo
E.M. 4 de julho Mato Grosso	Col. Sta. Catarina de Sena Pará	U.M.E.F. Profa. Nice de Paula A. Sobrinho Espírito Santo	Col. Mauá Rio Grande do Sul
Col. Salesiano Dom Bosco Rio Grande do Norte	Congregação de Sta. Doroteia do Brasil Sul Distrito Federal – Sede	Col. Bertoni Paraná	Upaon Educ. Maranhão
Chave E	Chave F	Chave G	Chave H
Col. Consul Carlos Renaux Santa Catarina	Col. Christus Barão de Studart Ceará	E.M. Anne Frank Tocantins	E. Quilombola E. José Bonifácio Amapá
Col. Maria Montessori Alagoas	C.E. Adalberto Valle Amazonas	Esc. Col. Acreano Acre	Col. Presbiteriano Mackenzie Distrito Federal
E. de Edu. Cativante Mato Grosso do Sul	Col. ADN Master Rio de Janeiro	Col. Motiva Paraíba	Col. Edimaster Bahia

2. Programação de Jogos

Dia: 28 de outubro de 2023 – sábado.							
Local: Clube Vizinhança.							
Endereço: SGAN 604 Módulo C - Asa Norte, Brasília - DF, 70830-153.							
Mod.	Hora	Fase	Ch.	Nº	Equipe A	Placar	Equipe B
BF	09:00	Class.	E	1	Col. Católica de Brasília Distrito Federal - Sede	X	E. Presbiteriana Erasmo Braga Mato Grosso do Sul
BM	10:00	Class.	E	2	Col. Maria Montessori Alagoas	X	E. de Edu. Cativante Mato Grosso do Sul
BF	11:00	Class.	H	3	Col. Souza Leão Pernambuco	X	Col. Campos Sales – Un. 1 São Paulo
BF	14:00	Class.	E	4	E. Presbiteriana Erasmo Braga Mato Grosso do Sul	X	C.E La Salle Amazonas
BM	15:00	Class.	E	5	E. de Edu. Cativante Mato Grosso do Sul	X	Col. Consul Carlos Renaux Santa Catarina
BF	16:00	Class.	H	6	Col. Campos Sales – Un. 1 São Paulo	X	E.E. General Penha Brasil Roraima

Dia: 28 de outubro de 2023 – sábado.							
Local: Colégio Mackenzie Brasília.							
Endereço: Chác. 74 a 79, SHIS QI 05, Brasília - DF, 71600-500.							
Mod.	Hora	Fase	Ch.	Nº	Equipe A	Placar	Equipe B
BF	08:30	Class.	B	7	E.E. 10 de dezembro Mato Grosso	X	E.M. Anne Frank Tocantins
BM	09:30	Class.	B	8	Inst. Dom Barreto Centro Piauí	X	Congregação de Sta. Doroteia do Brasil Sul Distrito Federal – Sede
BM	10:30	Class.	H	9	Col. Presbiteriano Mackenzie Distrito Federal	X	Col. Edimaster Bahia
BF	14:00	Class.	D	10	Sartre e SEB Bahia	X	Col. Arquidiocesano Sergipe
BM	15:00	Class.	D	11	Col. Amorim São Paulo	X	Col. Mauá Rio Grande do Sul
BM	16:00	Class.	H	12	Col. Edimaster Bahia	X	E. Quilombola E. José Bonifácio Amapá

Dia: 28 de outubro de 2023 – sábado.							
Local: Associação dos Empregados da Eletronorte – ASEEL.							
Endereço: St. de Clubes Esportivos Sul Asa Sul Trecho 1 Cj 7 Lotes 1º/4º, L4 - Lago Sul, Brasília – DF.							
Mod.	Hora	Fase	Ch.	Nº	Equipe A	Placar	Equipe B
BF	09:00	Class.	B	13	Col. Mauá Rio Grande do Sul	X	U.M.E.F. Prof. Nice de Paula A. Sobrinho Espírito Santo
BM	10:00	Class.	B	14	Col. Sto. Antônio Minas Gerais	X	Col. Sta. Catarina de Sena Pará
BM	11:00	Class.	F	15	C.E. Adalberto Valle Amazonas	X	Col. Master Rio de Janeiro
BM	14:00	Class.	C	16	Col. Salesiano N. Sra. Auxiliadora Sergipe	X	Col. Bertoni Paraná
BF	15:00	Class.	B	17	U.M.E.F. Prof. Nice de Paula A. Sobrinho Espírito Santo	X	E.E. 10 de dezembro Mato Grosso
BM	16:00	Class.	B	18	Col. Sta. Catarina de Sena Pará	X	Inst. Dom Barreto Centro Piauí

Dia: 28 de outubro de 2023 – sábado.							
Local: Associação Atlética Banco do Brasil – AABB - Ginásio 2.							
Endereço: Asa Sul Trecho 2 Conjunto 17 20, St. de Clubes Esportivos Sul, Brasília - DF, 70200-020							
Mod.	Hora	Fase	Ch.	Nº	Equipe A	Placar	Equipe B
BF	09:00	Class.	A	19	Col. Sta. Catarina de Sena Pará	X	CED 07 do Gama Distrito Federal
BM	10:00	Class.	A	20	Col. E. Costa e Silva Goiás	X	E.M. 4 de julho Mato Grosso
BF	11:00	Class.	F	21	E.E. Padre José Silveira Minas Gerais	X	Col. de E. B. Monteiro Lobato Alagoas
BF	14:00	Class.	C	22	C.E.B.P. Prof. Luciano Feijão Ceará	X	E. Quilombola E. José Bonifácio Amapá
BM	15:00	Class.	F	23	Col. Master Rio de Janeiro	X	Col. Christus Barão de Studart Ceará
BF	16:00	Class.	F	24	Col. de E. B. Monteiro Lobato Alagoas	X	Col. Tiradentes PM Rondônia

Dia: 28 de outubro de 2023 – sábado.							
Local: Colégio Marista Asa Sul – Quadra 1.							
Endereço: SGAS II St. de Grandes Áreas Sul 615 Mod C - Brasília, DF, 70200-750.							
Mod.	Hora	Fase	Ch.	Nº	Equipe A	Placar	Equipe B
BF	14:00	Class.	G	25	C.E.P.M.G. Dr. César Toledo Goiás	X	E.M. Profa. Nazaré de Andrade Duarte Rio Grande do Norte
BM	15:00	Class.	G	26	Esc. Col. Acreano Acre	X	Col. Motiva Paraíba
BF	16:00	Class.	D	27	Col. Motiva Paraíba	X	Col. Alfa Campo Mourão Paraná
BM	17:00	Class.	D	28	E.E. General Penha Brasil Roraima	X	Upaon Educ. Maranhão
BF	18:00	Class.	G	29	E.M. Profa. Nazaré de Andrade Duarte Rio Grande do Norte	X	Col. Great Piauí
BM	19:00	Class.	G	30	Col. Motiva Paraíba	X	E.M. Anne Frank Tocantins

Dia: 28 de outubro de 2023 – sábado.							
Local: Colégio Marista Asa Sul – Quadra 2.							
Endereço: SGAS II St. de Grandes Áreas Sul 615 Mod C - Brasília, DF, 70200-750							
Mod.	Hora	Fase	Ch.	Nº	Equipe A	Placar	Equipe B
BF	14:00	Class.	A	31	Esc. Col. Acreano Acre	X	C.E. Luiz de Camões Rio de Janeiro
BM	15:00	Class.	A	32	Col. Sta. Emília Pernambuco	X	Col. Salesiano Dom Bosco Rio Grande do Norte
BF	16:00	Class.	C	33	C.E. Montessoriano Reino Infantil Maranhão	X	Col. Satc Santa Catarina
BM	17:00	Class.	C	34	Centro de Ensino Classe A Rondônia	X	U.M.E.F. Prof. Nice de Paula A. Sobrinho Espírito Santo
BF	18:00	Class.	A	35	CED 07 do Gama Distrito Federal	X	Esc. Col. Acreano Acre
BM	19:00	Class.	A	36	E.M. 4 de julho Mato Grosso	X	Col. Sta. Emília Pernambuco

Responsáveis técnicos:

Prof. Genildo Magno de Medeiros
Coordenador Técnico

Profa. Thátilla Freire Silva
Gerente Técnica Geral

Futsal

Nº 1

27/10/2023

Jogos Escolares Brasileiros – JEB's 2023

Futsal

Sede: Brasília - DF.

Período: 28 de outubro a 1º de novembro de 2023.

1. Chaveamento Futsal.

Futsal Feminino.

Chave A	Chave B	Chave C	Chave D
Col. e Curso Expansivo Rio Grande do Norte	Col. Unesc Santa Catarina	Col. Batista Mineiro Minas Gerais	Col. QI Epitácio Paraíba
E.E.E.F.M. Prof. José Francisco dos Santos Rondônia	E. Franciscana N. Sra. de Fátima Distrito Federal - Sede	C.E. Mundo Moderno Espírito Santo	Col. E. Sen. Atílio Fontana Paraná
E.E. Indígena Sta. Luzia Roraima	E.M. Profa. Maria do Carmo de Moraes Alagoas	Col. Integral Bahia	E. Indígena Tekator Tocantins
E.M. Indígena Nandajara Mato Grosso do Sul	E. Manoel Moreira Pinheiro Acre	Col. Gentil Bittencourt Pará	E.E. João Ribeiro Sergipe
Chave E	Chave F	Chave G	Chave H
Un. Mais Integral Profa. Uilma Rosa Maranhão	E.M. Dr. Adelino Costa Amazonas	E. Sta. Maria Pernambuco	E.M. Joaquim Calado Piauí
E.M.E.F. N. Sra. de Fátima Ceará	Sistema Elite de Ens. Tijuca Rio de Janeiro	CED. Adventista de Taguatinga Distrito Federal	E.E. Manoel Gomes Mato Grosso
Col. Arbos - Un. São Caetano do Sul São Paulo	E.M. Profa. Maria Leite de Almeida Nascimento Goiás	Col. Prof. Gustavo Schreiber Rio Grande do Sul	E.E. Júlio Gonçalves da Costa Amapá

Futsal Masculino.

Chave A	Chave B	Chave C	Chave D
C.E.M. Maria Mariselda de Oliveira Cruz - C.E.M. XII Roraima	Col. Salesiano São José Rio Grande do Norte	Col. Salesiano N. Sra. Auxiliadora Sergipe	Col. Oswaldo Tognini Mato Grosso do Sul
Col. Sta. Emília Pernambuco	Col. Sta. Rosa Pará	Col. E. Visconde de Guarapuava Paraná	E.E.F. José Hamilton de Oliveira Ceará
Col. Amorim São Paulo	E.E. Balbina Mestrinho Amazonas	Col. Contato Maceió Alagoas	CED. Omni Goiás
Col. Recriarte Santa Catarina	Col. Batista Mineiro Minas Gerais	Inst. Dom Barreto Centro Piauí	I.E.E. Wilson Camargo Rondônia
Chave E	Chave F	Chave G	Chave H
E.M. Eduardo Pereira Duarte Maranhão	CEF. 06 de Brasília Distrito Federal	E.E. Luiz Frutuoso da Silva Mato Grosso	Col. La Salle Carmo Rio Grande do Sul
Col. Motiva Paraíba	Esc. Col. Acreano Acre	Col. E. Polivalente de Feira de Santana Bahia	CED. Rodrigues Silva Rio de Janeiro
E. Franciscana N. Sra. de Fátima Distrito Federal - Sede	CEEFMTI Henrique Coutinho Espírito Santo	E.M. Raimunda Rodrigues Capiberibe Amapá	Centro E. Fé e Alegria Frei Anto. Tocantins

2. Programação de Jogos

Dia: 28 de outubro de 2023 – sábado.							
Local: Associação Atlética Banco do Brasil – AABB – Ginásio 1.							
Endereço: Asa Sul Trecho 2 Conjunto 17 20, St. de Clubes Esportivos Sul, Brasília - DF, 70200-020.							
Mod.	Hora	Fase	Ch.	Nº	Equipe A	Placar	Equipe B
FF	9:00	Class.	E	1	E.M.E.F. N. Sra. de Fatima Ceará	X	Col. Arbos - Un. São Caetano do Sul São Paulo
FM	10:00	Class.	E	2	Col. Motiva Paraíba	X	E. Franciscana N. Sra. de Fátima Distrito Federal – Sede
FF	11:00	Class.	H	3	E.E. Manoel Gomes Mato Grosso	X	E.E. Júlio Gonçalves da Costa Amapá
FF	15:00	Class.	E	4	Col. Arbos - Un. São Caetano do Sul São Paulo	X	Un. Mais Integral Profa. Uilma Rosa Maranhão
FM	16:00	Class.	E	5	E. Franciscana N. Sra. de Fátima Distrito Federal – Sede	X	E.M. Eduardo Pereira Duarte Maranhão
FF	17:00	Class.	H	6	E.E. Júlio Gonçalves da Costa Amapá	X	E.M. Joaquim Calado Piauí

Dia: 28 de outubro de 2023 – sábado.							
Local: Centro de Capacitação Física do CBMDF – CECAF.							
Endereço: QCG – Quartel do Comando Geral SAM Lote D Módulo E – CEP 70620-000.							
Mod.	Hora	Fase	Ch.	Nº	Equipe A	Placar	Equipe B
FF	10:00	Class.	B	7	Col. Unesc Santa Catarina	X	E. Manoel Moreira Pinheiro Acre
FM	11:00	Class.	B	8	Col. Salesiano São José Rio Grande do Norte	X	Col. Batista Mineiro Minas Gerais
FM	14:00	Class.	H	9	CED. Rodrigues Silva Rio de Janeiro	X	Centro E. Fé e Alegria Frei Anto. Tocantins
FF	15:00	Class.	D	10	Col. E. Sen. Attilio Fontana Paraná	X	E. Indígena Tekator Tocantins
FM	16:00	Class.	D	11	E.E.F. José Hamilton de Oliveira Ceará	X	CED. Omni Goiás
FM	17:00	Class.	H	12	Centro E. Fé e Alegria Frei Anto. Tocantins	X	Col. La Salle Carmo Rio Grande do Sul

Dia: 28 de outubro de 2023 – sábado.							
Local: Instituto Federal de Brasília – IFB.							
Endereço: SGAN Quadra 610 Módulos D, E, F, G, SGAN Quadra 610 Módulos D, E, F, G - Asa Norte, Brasília - DF, 70830-450.							
Mod.	Hora	Fase	Ch.	Nº	Equipe A	Placar	Equipe B
FF	9:00	Class.	B	13	E. Franciscana N. Sra. de Fátima Distrito Federal – Sede	X	E.M. Profa. Maria do Carmo de Moraes Alagoas
FM	10:00	Class.	B	14	Col. Sta. Rosa Pará	X	E.E. Balbina Mestrinho Amazonas
FM	11:00	Class.	F	15	Esc. Col. Acreano Acre	X	CEEFMTI Henrique Coutinho Espírito Santo
FM	15:00	Class.	C	16	Col. Salesiano N. Sra. Auxiliadora Sergipe	X	Inst. Dom Barreto Centro Piauí
FF	16:00	Class.	B	17	E.M. Profa. Maria do Carmo de Moraes Alagoas	X	Col. Unesc Santa Catarina
FM	17:00	Class.	B	18	E.E. Balbina Mestrinho Amazonas	X	Col. Salesiano São José Rio Grande do Norte

Dia: 28 de outubro de 2023 – sábado.							
Local: Clube dos Subtenentes e Sargentos do Exército – CSSEB.							
Endereço: St. de Clubes Esportivos Sul Trecho 2 Conjunto 01 Lote 10 - Asa Sul, Brasília - DF, 70200-002.							
Mod.	Hora	Fase	Ch.	Nº	Equipe A	Placar	Equipe B
FF	9:00	Class.	F	19	Sistema Elite de Ens. Tijuca Rio de Janeiro	X	E.M. Profa. Maria Leite de Almeida Nascimento Goiás
FF	10:00	Class.	A	20	E.E.E.F.M. Prof. José Francisco dos Santos Rondônia	X	E.E. Indígena Sta. Luzia Roraima
FM	11:00	Class.	A	21	Col. Sta. Emília Pernambuco	X	Col. Amorim São Paulo
FF	14:00	Class.	C	22	Col. Batista Mineiro Minas Gerais	X	Col. Gentil Bittencourt Pará
FF	15:00	Class.	F	23	E.M. Profa. Maria Leite de Almeida Nascimento Goiás	X	E.M. Dr. Adelino Costa Amazonas
FM	16:00	Class.	F	24	CEEFMTI Henrique Coutinho Espírito Santo	X	CEF. 06 de Brasília Distrito Federal

Dia: 28 de outubro de 2023 – sábado.							
Local: Associação dos Servidores do Banco Central – ASBAC.							
Endereço: Conjunto 31 - Via L4 Sul, SCES Trecho 2, Brasília - DF, 70297-400.							
Mod.	Hora	Fase	Ch.	Nº	Equipe A	Placar	Equipe B
FM	10:00	Class.	G	26	Col. E. Polivalente de Feira de Santana Bahia	X	E.M. Raimunda Rodrigues Capiberibe Amapá
FF	11:00	Class.	D	27	Col. QI Epitácio Paraíba	X	E.E. João Ribeiro Sergipe
FM	15:00	Class.	D	28	Col. Oswaldo Tognini Mato Grosso do Sul	X	I.E.E. Wilson Camargo Rondônia
FF	16:00	Class.	G	29	Col. Prof. Gustavo Schreiber Rio Grande do Sul	X	E. Sta. Maria Pernambuco
FM	17:00	Class.	G	30	E.M. Raimunda Rodrigues Capiberibe Amapá	X	E.E. Luiz Frutuoso da Silva Mato Grosso

Dia: 28 de outubro de 2023 – sábado.							
Local: Colégio Marista Asa Sul – Maristão.							
Endereço: Conjunto 31 - Via L4 Sul, SCES Trecho 2, Brasília - DF, 70297-400.							
Mod.	Hora	Fase	Ch.	Nº	Equipe A	Placar	Equipe B
FF	14:00	Class.	A	31	Col. e Curso Expansivo Rio Grande do Norte	X	E.M. Indígena Nandajara Mato Grosso do Sul
FM	15:00	Class.	A	32	C.E.M. Maria Mariselma de Oliveira Cruz - C.E.M. XII Roraima	X	Col. Recriarte Santa Catarina
FF	16:00	Class.	C	33	C.E. Mundo Moderno Espírito Santo	X	Col. Integral Bahia
FM	17:00	Class.	C	34	Col. E. Visconde de Guarapuava Paraná	X	Col. Contato Maceió Alagoas
FF	18:00	Class.	A	35	E.E. Indígena Sta. Luzia Roraima	X	Col. e Curso Expansivo Rio Grande do Norte
FM	19:00	Class.	A	36	Col. Amorim São Paulo	X	C.E.M. Maria Mariselma de Oliveira Cruz - C.E.M. XII Roraima

Responsáveis técnicos:

Prof. Genildo Magno de Medeiros
Coordenador Técnico

Profa. Thátilla Freire Silva
Gerente Técnica Geral

Ginástica Rítmica

Nº1

27/10/2023

Jogos Escolares Brasileiros - JEB's/2023
Ginástica Rítmica

Programação de Competição.

Local: Centro Olímpico – Samambaia.

Endereço: QS 119 Área Especial 01, Centro Urbano – Samambaia Sul – DF.

Data: 28 de outubro de 2023.			
Dia: Sábado			
Treinamento Pódio – Aquecimento Corporal no Ginásio de Competição.			
Horário		Tapete sem música	Tapete com música
8 horas	8h16min.	PE	
8h16min.	8h32min.	MS	PE
8h32min.	8h48min.	MT	MS
8h48min.	9h04min.	SE	MT
9h04min.	9h20min.	GO	SE
9h20min.	9h36min.	PB	GO
9h36min.	9h52min.	SC	PB
9h52min.	10h08min.	MG	SC
10h08min.	10h24min.	DF	MG
10h24min.	10h40min.	PA	DF
10h40min.	10h56min.	ES	PA

Treinamento Pódio – Aquecimento Corporal no Ginásio de Competição			
Tapete sem música		Tapete sem música	Tapete com música
10h56min.	11h12min.	AC	ES
11h12min.	11h28min.	RR + AM	AC
11h28min.	11h44min.	PR	RR + AM
11h44min.	12h00min.	BA	PR
12h00min.	12h16min.	RS	BA
12h16min.	12h32min.	SP	RS
12h32min.	12h48min.	MA	SP
12h48min.	13h04min.	RN	MA
13h04min.	13h36min.	RJ	RN
13h36min.	13h52min.	CE	RJ
13h52min.	14h08min.	AL	CE
14h08min.	14h24min.	TO	AL
14h24min.	14h40min.	RO	TO
14h40min.	14h56min.		RO

➤ Grupo 1 - PE, MS, MT, SE, GO, PB, SC, MG, DF, PA, ES e AC

Data: 28 de outubro de 2023.			
Dia: Sábado			
Início da competição: 15h30min.			
Bola		Maças	
1	Carolina Nascimento Barbosa de Moraes Col. Santa Maria Pernambuco	2	Ana Julia Borges Nantes E.I.E.F Ativa Idade. Mato Grosso do Sul
3	Fernanda Wanderley Barreto E. Eleva Pernambuco	4	Julia Dos Santos Mari Col. Salesiano Dom Bosco Mato Grosso do Sul
5	Luiza dos Santos Tomaz Col. Grande Passo Pernambuco	6	Kauanny Vitoria Marques Machado E.M. Coronel Sebastião Lima Mato Grosso do Sul
7	Mariah de Melo Oliveira da Fonseca Col. Grande Passo Pernambuco	8	Victorya Antunes Pereira E.M. José Mauro Messias da Silva - Poeta das Moreninhas Mato Grosso do Sul
9	Ana Beatriz da Silva Guedes E.M.E.F. Arão Gomes Bezerra Mato Grosso	10	Clara Cabral Cardoso Col. de Ciências Pura e Aplicada Sergipe
11	Emanuelly Gomes de Menezes Col. Regina Pacis Mato Grosso	12	Izabella Alves Gomes dos Santos Col. Jardins Sergipe
13	Isabela Piacentini Baldissera Col. Regina Pacis Mato Grosso	14	Leona Thaise Oliveira Granja Torres Col. Aprendiz Sergipe
15	Maria Valentina Fernandes Alves Batista Col. Regina Pacis Mato Grosso	16	Maria Do Carmo Correia dos Santos Col. Jardins Sergipe
17	Alice Soares de Rezende E. Prof. Sebastiao Bueno Goiás	18	Lara Revoredo Santos Col. Motiva Ltda – EPP Paraíba
19	Cecilia Chadud Martins E. Americano do Brasil Goiás	20	Livia Rafaela da Silva Leal Col. Marista Pio X Paraíba
21	Maria Cecilia Guimaraes Santos E. Sesi Canaã Goiás	22	Maria Luiza Ribeiro Sarmento Cavalcanti Col. Imaculada Conceição Paraíba
23	Nicolle Matos dos Santos E. Americano do Brasil Goiás	24	Suenia Rebeca Silva Lopes E.M. Ministro Jose Americo de Almeida Paraíba
25	Anarue Maite Morais de Lima E.E.B. Caetano Bez Batti Santa Catarina	26	Yasmin da Silva Cheetz E.E. Paraisense Minas Gerais
27	Anna Schiocchet E.E.B. Prof. Lothar Kriek Santa Catarina	28	Giovana Lago Bernardo de Senna Col. Sete de Setembro Minas Gerais
29	Maria Laura Ghislandi Napoli E. Normal e Ginásio Madre Teresa Michel Santa Catarina	30	Lorena Cristina Felix Col. Objetivo de S. S. Paraiso Minas Gerais
31	Pietra Guimaraes da Luz CED Roda Pião Santa Catarina	32	Nathalia Toledo Avelar dos Santos Col. Santo Antônio Minas Gerais

33	Clara Magalhaes Ruppin Col. Madre Carmen Salles Distrito Federal	34	Julia Laise da Silva Nascimento E.M.E.F. Padre Gabriel Bulgarelli Pará
35	Maite Maria Lopes de Borba C. Olímpico de Ensino Distrito Federal	36	Livia Leite Athayde E. Maple Bear Pará
37	Mariana Freitas Lima E. Adventista do Guará Distrito Federal	38	Maria Valentina Aroldi Santos Centro Nipônico Adventista Pará
39	Marina Cortes de Oliveira Ferreira Col. Maria Imaculada Distrito Federal	40	Mikaely Santana Silva E.E.E.F.M. Santa Luzia Pará
41	Amanda Silveiras dos Santos Manente E.M.E.F. Adevalni Sysesmundo Ferreira de Azevedo Espírito Santo	42	Aline Barbosa Soares de Souza Col. Adventista de Rio Branco Acre
43	Lays Machado Jorge C. A. T. Helcio Rezende Dias Espírito Santo	44	Beatriz Parrilha Bessa E. Primeiro Passo Acre
45	Melissa Dias Ricas Varejão E. SEB Espírito Santo	46	Maria Isabel Pontes de Sousa E. Dr. Mario de Oliveira Acre
47	Valentina Simões Cibien Col. Brasileiro de Excelência Un. Vila Velha Espírito Santo	48	Sarah Cristinne Ramalho Mesquita E. São José Acre

➤ Grupo 2 – RR, AM, PR, BA, RS, SP, MA, RN, RJ, CE, TO e RO.

Data: 28 de outubro de 2023.			
Dia: Sábado.			
Início da competição: 17h45min.			
Bola		Maças	
1	Bianca Galdino Leão Col. Militar E.E.F.E.M. Cel PM Derly Luiz Vieira Borges Roraima	2	Larissa Vitoria Lopes Ferreira CED Sandra Cavalcante Amazonas
3	Elyzabeth Marcela Gutierrez Rico E.E. Professor Camilo Dias Roraima	4	Nicolly Dos Anjos Silva Penna E.M. Firme na Fé Amazonas
5	Ana Isabella Santos Franco Sartre E. SEB – Monet Bahia	6	Anna Julia Ribeiro De Carvalho Estillo E.E.I.E.F. Paraná
7	Ana Vitoria Silva de Jesus. Col. E. Edson Tenorio de Albuquerque. Bahia.	8	Giovanna Dos Santos Oliveira C.Luiz Augusto M Rego Paraná
9	Luísa Santana Nascimento Lima. CED Antonino Silva. Bahia	10	Isabella Asturian Col. Marista Paranaense. Paraná
11	Thaila Marianna de Santana Sodre Passos CED Colibri Candeias Bahia	12	Julia Valentina Dos Santos Lorenzatto Fund. Educ. de Toledo Paraná
13	Luisa Sieczko Correa Objetivo do Litoral Centro Educ. Un. VI São Paulo	14	Anita Mendes Grandi Col. Adventista de Porto Alegre Rio Grande do Sul

15	Manuela Rezende Simone Grupo Fênix de Edu. São Caetano do Sul São Paulo	16	Laura Lermann Serra Col. Anchieta Rio Grande do Sul
17	Melissa Miyuki Rodrigues Takeda Dirce Aparecida Pereira Marcondes São Paulo	18	Marina de Oliveira Soster Col. Salesiano Dom Bosco Rio Grande do Sul
19	Nicolly Souza Galdino Brandino Mario Tavares Doutor São Paulo	20	Rafaela Macchi Kendzerski Col. Metodista Americano Rio Grande do Sul
21	Carolina Moreno de Lima Bessa Complexo Educ. Contemporâneo Rio Grande do Norte	22	Ana Beatriz Magalhaes Silva Col. Militar 2 de Julho Maranhão
23	Diana Moreno dos Santos C.E.I. Zona Sul Parnamirim Rio Grande do Norte	24	Andressa Baia Santos E.M. Santo Expedito Maranhão
25	Lara de Araújo Melo Facex Un. CIC Rio Grande do Norte	26	Angela Lavini Noleto Olveira Costa Col. Novo Horizonte Maranhão
27	Maria Leticia Soares de Lima Col. Potencial Rio Grande do Norte	28	Ester Beatriz Guimaraes Santos UEB E.F. Luis Viana Maranhão
29	Lara Sophia Andrade de Oliveira E.M. João Nunes Pinheiro Ceará	30	Ana Julia Martins dos Reis CAPE Jardim Guanabara Rio de Janeiro
31	Maria Eduarda Maia Fernandes Pintando 7 Creche E. Ceará	32	Bruna Ferreira Bossois Legacy School Ilha do Governador Rio de Janeiro
33	Maria Eduarda Ximenes Lopes Luiza Tavora Ltda Col. Ceará	34	Helena Guimaraes Fernandes de Oliveira Col. Alfa CEM Bilíngue Rio de Janeiro
35	Stella Dutra de Melo Barbosa Col. Santo Inácio Ceará	36	Marina Borges Guimarães E. Parque – Barra Rio de Janeiro
37	Rafaela Menezes Plessim de Melo Col. Marista Palmas Tocantins	38	Isabella Correia Tenorio Col. Maria Montessori Alagoas
39	Raquel Schneider Barcellos C.E.I. das Americas - E. Maple Bear de Palmas Tocantins	40	Maria Eduarda Lins de Oliveira Sousa Col. Marista de Maceió Alagoas
41	Luara Bailão Iglesias Col. Madre Clelia Merloni Tocantins	42	Maria Luisa Lima de Albuquerque Col. de Edu. Bas. Monteiro Lobato Alagoas
43	Maite Barros Frauches Col. Madre Clelia Merloni Tocantins	44	Marília Soares Nogueira Gomes Col. Marista de Maceió Alagoas
45	Bruna Alice Bianchessi Tesser Col. Prof. Vanks Rondônia		
46	Emanuela Karien Lima E Silva Col. Tiradentes da Pm Ctpm Vii Rondônia		
47	Sarah Becker Marques Passos Dom Pedro I Rondônia		
48	Sarah Hadassa Almeida Moraes CED Cora Coralina Rondônia		

Responsáveis técnicos:

Prof. Genildo Magno de Medeiros
Coordenador Técnico

Profª. Thátilla Freire Silva
Gerente Técnica Geral

Judô

Nº 1

27/10/2023

Jogos Escolares Brasileiros – JEB's/2023

Boletim 1

Judô.

Sede: Brasília.

Período: 26 de outubro a 09 de novembro de 2023.

1 - Programação da Competição:

Local: ASCADE - Associação dos Servidores da Câmara dos Deputados

Endereço: Setor de Clubes Esportivos Sul Trecho 2 Conjunto 10, Lote 18, Asa Sul, Brasília/DF.

Competição Feminina e Masculina	
Dia: 28 de outubro de 2023 – sábado.	
8h15min às 8h45min.	Pesagem Aleatória: Fem e Masc (-36 Kg; -40 Kg; -44 Kg e -48 Kg).
9h às 14h10min.	Início dos Combates: eliminatórias Fem e Masc (-36 Kg; -40 Kg; -44 Kg e -48 Kg)
16h30min às 18h	Início dos Combates: Bloco final Fem e Masc (-36 Kg; -40 Kg; -44 Kg e -48 Kg). Ouro – Prata – Bronze.
17h às 18h	Pesagem Oficial: Fem e Masc (-53 kg, -58 Kg, -64 Kg e +64 Kg).

2 – Emparceiramento:

Masculino -36kg



Masculino -40kg



Masculino -44kg

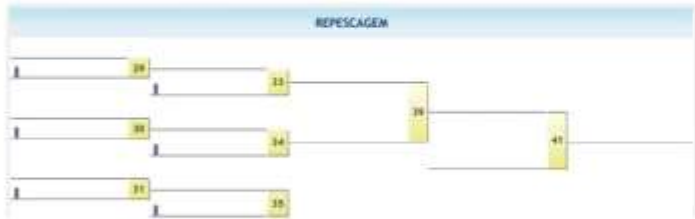

localhost/competicoes_sumulas_impressao.php?acao=imprimir&qual=4146&publico= 3/18



Masculino -48kg

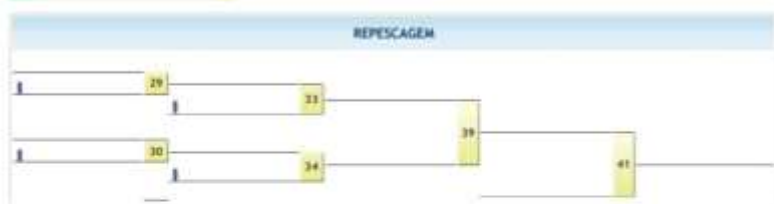

localhost/competicoes_sumulas_impressao.php?acao=imprimir&qual=4146&publico=

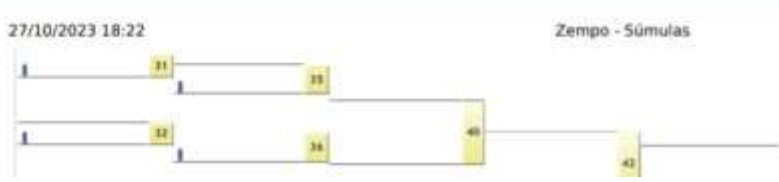

Masculino -53kg



localhost/competicoes_sumulas_impressao.php?acao=imprimir&qual=41466&publico= 5/18

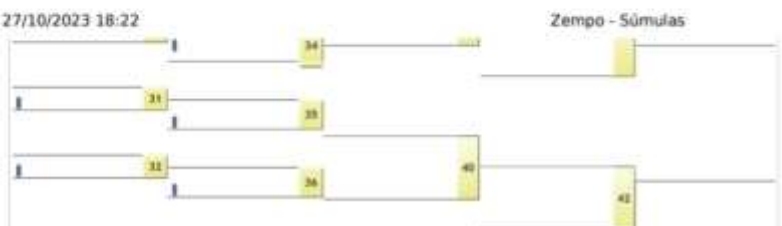

Masculino -58kg



localhost/competicoes_sumulas_impressao.php?acao=imprimir&qual=4146&publico=

6/18

27/10/2023 18:22

Zempo - Sûmulas

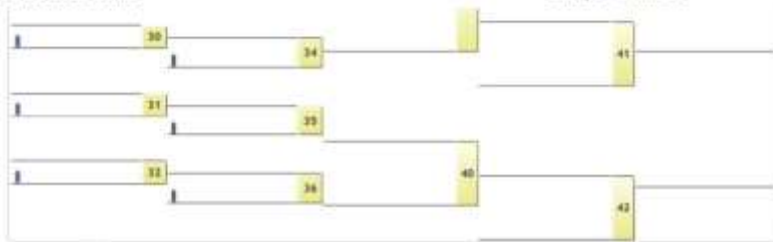

Masculino -64kg



Feminino -36kg



localhost/competicoes_sumulas_impressao.php?acao=imprimir&qual=4146&publico=

9/18

27/10/2023 18:22

Zempo - Súmulas

Os resultados estão sujeitos a alterações, para maiores detalhes consultar o site.

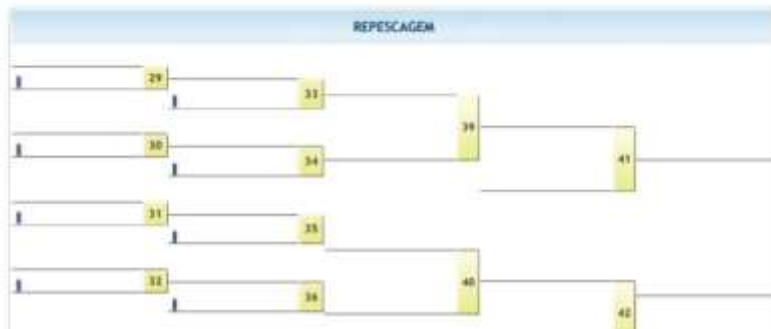

Feminino -40kg



27/10/2023 18:22

Zempo - Sûmulas



Feminino -44kg

27/10/2023 18:22

Zempo - Smulas

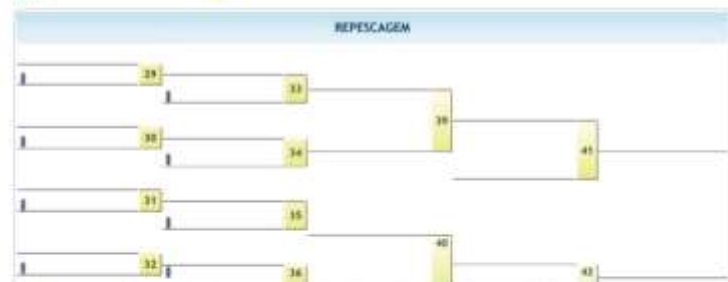

localhost/competicoes_sumulas_impressao.php?acao=imprimir&qual=4146&publico= 12/18

27/10/2023 18:22

Zempo - Smulas

Feminino -48kg

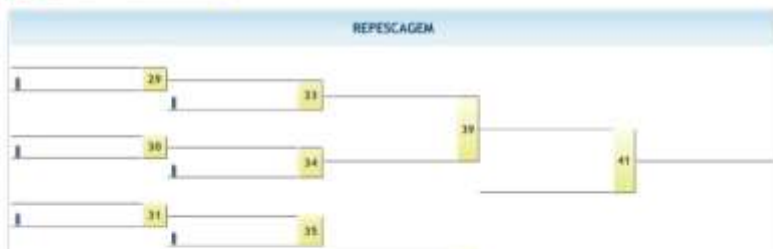

localhost/competicoes_sumulas_impressao.php?acao=imprimir&qual=4146&publico=



Feminino -53kg

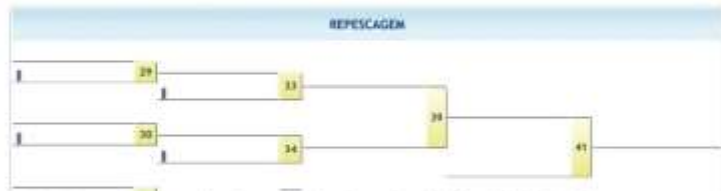

localhost/competicoes_sumulas_impressao.php?acao=imprimir&qual=4146&publico=

14/18

27/10/2023 18:22 Zempo - Sùmulas



Feminino -58kg



27/10/2023 18:22

Zempo - Súmulas

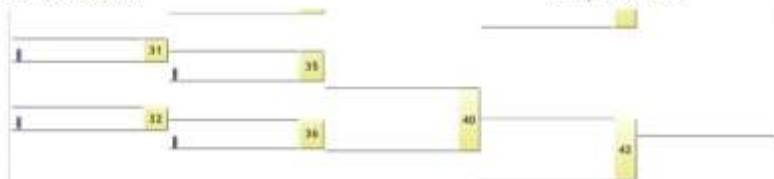

Feminino -64kg



Responsáveis técnicos:

Prof. Genildo Magno de Medeiros
Coordenador Técnico

Profª. Thatilla Freire Silva
Gerente Técnica Geral

Karatê

Nº 1

27/10/2023

Jogos Escolares Brasileiros – JEB's/2023

Karatê

Programação da Pesagem.

Local: Centro Integrado de Educação Física - CIEF.

Endereço: Setor de Grandes Áreas Sul – SGAS 907 – Asa Sul.

Pesagem	
Dia: 28 de outubro de 2023 – sábado.	
8 horas	Início da pesagem (somente quem não pesou no dia anterior).
8h30min	Término da Pesagem.

Programação da competição

Endereço: Setor de Grandes Áreas Sul – SGAS 907 – Asa Sul.

Competição.	
Dia: 28 de outubro de 2023 – sábado.	
9 horas	Kata Individual Masculino - Séries Ouro, Prata e Bronze. Kata Individual Feminino - Séries Ouro, Prata e Bronze.
12h30min	Intervalo.
14 horas	Kumite Individual Feminino +54 kg - Séries Ouro e Prata. Kumite Individual Feminino -54 kg - Séries Ouro e Prata.
16 horas	Kumite Individual Masculino +63 kg - Séries Ouro e Prata. Kumite Individual Masculino -63 kg - Séries Ouro e Prata.



JEB's Jogos Escolares Brasileiros • Karate

Cadete nasc. 2009/2011 Br/Pt Masc

1

25 Atletas	Entidade	Kata	Método Tensu de Apuração WKF							
Grupo 1/4			1	2	3	4	5	6	7	Total Rank
1	Gustavo Liborio	FEDEPE - PE								
2	Gustavo Maia	FEERO - RO								
3	Murilo Santana	FDERS - RS								
4	Carlos Filho	FNDE - RN								
5	Antonio Oliveira	FRDEDF - DF								
6	Gabriel Luiz	FECADE - ES								
7	Rafael Souza	FDEPR - PR								
8										
9										
10										
11										
12										

Tatame	<input type="text"/>	_____	1º lugar	_____
Início	<input type="text"/>	_____	2º lugar	_____
Término	<input type="text"/>	_____	3º lugar	_____
Atletas	<input type="text" value="7"/>	_____	4º lugar	_____

Grupo 2/4			1	2	3	4	5	6	7	Total Rank
13	Arthur Carvalho	FSDE - SE								
14	Ricardo Dutra	FEEMG - MG								
15	Thomas Kobayashi	FEEMS - MS								
16	Bruno Florencio	FCDE - SC								
17	Samuel Santos	FECDE - CE								
18	Hendreo Rodrigues	FMDE - MT								
19										
20										
21										
22										
23										
24										

Tatame	<input type="text"/>	_____	1º lugar	_____
Início	<input type="text"/>	_____	2º lugar	_____
Término	<input type="text"/>	_____	3º lugar	_____
Atletas	<input type="text" value="6"/>	_____	4º lugar	_____



JEB's Jogos Escolares Brasileiros • Karate

Cadete nasc. 2009/2011 Br/Pt Masc

1

25 Atletas	Entidade	Kata	Método Tensu de Apuração WKF							
Grupo 3/4			1	2	3	4	5	6	7	Total Rank
25	Joao Braga	FEDEESP - SP								
26	Felipe Aguiar	FBEE - BA								
27	Luis Nogueira	FEEPI - PI								
28	Leonardo Lima	FEDEER - RR								
29	Carlos Silva	FTDE - TO								
30	Akilyls Guerson	FEERJ - RJ								
31										
32										
33										
34										
35										
36										

Tatame		1º lugar
Início		2º lugar
Término		3º lugar
Atletas	6	4º lugar

Grupo 4/4			1	2	3	4	5	6	7	Total Rank
37	Leonardo Estevam	FADE - AM								
38	Arthur Ribeiro	FEMADE - MA								
39	Gustavo Duarte	FADE - AP								
40	Joao Arantes	FGDE - GO								
41	Guilherme Pereira	FAEC - AL								
42	Joao Silva.	FPDE - PB								
43										
44										
45										
46										
47										
48										

Tatame		1º lugar
Início		2º lugar
Término		3º lugar
Atletas	6	4º lugar



JEB's Jogos Escolares Brasileiros • Karate

Cadete nasc. 2009/2011 Br/Pt Fem

2

24	Atletas	Entidade	Kata	Método Tensu de Apuração WKF							
Grupo 1/2				1	2	3	4	5	6	7	Total Rank
1	Manuela Aguirre	FEDEESP - SP									
2	Maria Silva	FEMADE - MA									
3	Luiza Almeida	FGDE - GO									
4	Gabriela Schumacker	FEERO - RO									
5	Maria Felipe	FNDE - RN									
6	Maria Dutra	FEEMS - MS									
7	Kayane Lucena	FADE - AM									
8	Luara Chaves	FEEPI - PI									
9	Caroline Ribeiro	FEERJ - RJ									
10	Clarisse Silva	FEDEPE - PE									
11	Helen Daniel	FECADE - ES									
12	Alicia Araujo	FPDE - PB									

1° lugar

2° lugar

3° lugar

4° lugar

 Tatame
 Início
 Término
 Atletas

12

Grupo 2/2				1	2	3	4	5	6	7	Total Rank
13	Samara Brito	FSDE - SE									
14	Valentina Martins	FDERS - RS									
15	Tamires Santos	FRDEDF - DF									
16	Mariana Lima	FBEE - BA									
17	Geovana Leite	FEDEER - RR									
18	Mikaelly Almeida	FMDE - MT									
19	Ana Fedalto	FDEPR - PR									
20	Eduarda Santos	FAEC - AL									
21	Bianca Rufino	FECED - CE									
22	Marcela Nunes	FEEMG - MG									
23	Emilly Pereira	FCDE - SC									
24	Marie Morisse	FADE - AP									

1° lugar

2° lugar

3° lugar

4° lugar

 Tatame
 Início
 Término
 Atletas

12



Jogos Escolares Brasileiros • Karate

Kata Cadete nasc. 2009/2011 Br/Pt Masc

1

25	atletas	Entidade	Kata 1	Kata 2 (desempate)*	Método Tensu de Apuração(simples)							Total	Rank
					1	2	3	4	5	6	7		
1													
2													
3													
4													
5													
6													
7													
8													

Tatame

Início

Término

Premiação

Atletas

Crítérios de desempate:

Avaliação em 5 notas: Descartar a maior e a menor.

Avaliação em 7 notas: Descartar a maior e a menor.

1º = Em caso de empate, considerar a maior menor nota descartada.

2º = Em caso de empate, considerar a maior maior nota descartada.

Chefe de Quadra

Mesário

Atleta	Classificação	Entidade
_____	1º lugar	_____
_____	2º lugar	_____
_____	3º lugar	_____
_____	3º lugar	_____
_____	5º lugar	_____
_____	5º lugar	_____
_____	7º lugar	_____
_____	7º lugar	_____

Jogos Escolares Brasileiros • Karate

Kata Cadete nasc. 2009/2011 Br/Pt Fem

2

23	atletas	Entidade	Kata 1	Kata 2 (desempate)*	Método Tensu de Apuração(simples)							Total	Rank
					1	2	3	4	5	6	7		
1													
2													
3													
4													
5													
6													
7													
8													

Tatame

Início

Término

Premiação

Atletas

Crítérios de desempate:

Avaliação em 5 notas: Descartar a maior e a menor.

Avaliação em 7 notas: Descartar a maior e a menor.

1º = Em caso de empate, considerar a maior menor nota descartada.

2º = Em caso de empate, considerar a maior maior nota descartada.

Chefe de Quadra

Mesário

Atleta	Classificação	Entidade
_____	1º lugar	_____
_____	2º lugar	_____
_____	3º lugar	_____
_____	3º lugar	_____
_____	5º lugar	_____
_____	5º lugar	_____
_____	7º lugar	_____
_____	7º lugar	_____



Jogos Escolares Brasileiros • Karate

Kumite Cadete nasc. 2009/2011 Br/Pt - 45Kg Masc

Código 3

Rank	Atleta	Entidade	Classificação	Entidade
1	Leandro Junior	FACG - AL	1°	FEMG - MG
2	Henderson Cardoso	FEMAL - MA	2°	FEDL - RJ
3	Lucas Bessa	FADE - AP	3°	FEDL - RJ
4	Davi Martins	FEDESP - SP	3°	FEDESP - SP
5	Guilherme Silva	FEERS - RS	3°	FMDE - MT
6	Rodrigo Nakayama	FDEPR - PR	3°	FADE - AM
7	Thomas Kobayashi	FEEM - MS	3°	FCDE - SC
8	Thomas Kobayashi	FEEM - MS	3°	FCDE - SC
9	Miguel Leao	FEDEPE - PE	3°	FRDEPE - DF
10	Samuel Sousa	FEDECE - CE	3°	FSDE - SE
11	Maykon Martins	FEDEGO - GO	3°	FEDER - RR
12	Maykon Martins	FEDEGO - GO	3°	FEDER - RR
13	Joao Silva	FEDEPB - PB	3°	FEDEGO - GO
14	Erick Batista	FNDE - RN	3°	FTDE - TO
15	Samuel Nascimento	FEBE - BA	3°	FECADE - ES
16	Samuel Nascimento	FEBE - BA	3°	FECADE - ES
17	Fernando Sa	FEMG - MG	3°	FEMG - MG
18	Pedro Paes	FEDL - RJ	3°	FEDL - RJ
19	Akily Guerson	FEDL - RJ	3°	FEDL - RJ
20	Akily Guerson	FEDL - RJ	3°	FEDL - RJ
21	Carlos Tuzki	FMDE - MT	3°	FMDE - MT
22	Junior Gutierrez	FADE - AM	3°	FADE - AM
23	Artur Marin	FCDE - SC	3°	FCDE - SC
24	Artur Marin	FCDE - SC	3°	FCDE - SC
25	Arthur Carvalho	FRDEPE - DF	3°	FRDEPE - DF
26	Mikael Andrade	FSDE - SE	3°	FSDE - SE
27	Guilherme Facanha	FEDER - RR	3°	FEDER - RR
28	Guilherme Facanha	FEDER - RR	3°	FEDER - RR
29	Lutz Rocha	FEDEGO - GO	3°	FEDEGO - GO
30	Kaus Paixao	FTDE - TO	3°	FTDE - TO
31	Brenno Fernandes	FECADE - ES	3°	FECADE - ES
32	Brenno Fernandes	FECADE - ES	3°	FECADE - ES

Jogos Escolares Brasileiros • Karate

Kumite Cadete nasc. 2009/2011 Br/Pt - 52Kg Masc

Código 4

Rank	Atleta	Entidade	Classificação	Entidade
1	Guilherme Pereira	FACG - AL	1°	FEMG - MG
2	Gabriel Costa	FEDL - RJ	2°	FECECE - CE
3	Gabriel Soares	FEPE - PI	3°	FEPE - PI
4	Arthur Sugahara	FEDESP - SP	3°	FEDESP - SP
5	Kaus Tuzki	FMDE - MT	3°	FMDE - MT
6	Lucas Souza	FADE - AM	3°	FADE - AM
7	Leonardo Nascimento	FCDE - SC	3°	FCDE - SC
8	Leonardo Nascimento	FCDE - SC	3°	FCDE - SC
9	Lucas Silva	FEDEPE - PE	3°	FEDEPE - PE
10	Pedro Andrade	FSDE - SE	3°	FSDE - SE
11	Alexandre Alves	FEDER - RR	3°	FEDER - RR
12	Alexandre Alves	FEDER - RR	3°	FEDER - RR
13	Joao Santos	FEDEGO - GO	3°	FEDEGO - GO
14	Gabriel Monteiro	FPDE - PA	3°	FPDE - PA
15	Erick Melo	FECADE - ES	3°	FECADE - ES
16	Erick Melo	FECADE - ES	3°	FECADE - ES
17	Joao Figueira	FEMG - MG	3°	FEMG - MG
18	Juan Arruda	FECECE - CE	3°	FECECE - CE
19	Anderson Souza	FEPE - PI	3°	FEPE - PI
20	Anderson Souza	FEPE - PI	3°	FEPE - PI
21	Rafael Gouveia	FMDE - MT	3°	FMDE - MT
22	Carlos Filho	FADE - AM	3°	FADE - AM
23	Adriano Silva	FEMAL - MA	3°	FEMAL - MA
24	Adriano Silva	FEMAL - MA	3°	FEMAL - MA
25	Gabriel Dagnino	FEDEGO - GO	3°	FEDEGO - GO
26	Pedro Finato	FEDER - RR	3°	FEDER - RR
27	Eric Fernandes	FEBE - BA	3°	FEBE - BA
28	Eric Fernandes	FEBE - BA	3°	FEBE - BA
29	Carlos Costa	FADE - AP	3°	FADE - AP
30	Paulo Salviano	FTDE - TO	3°	FTDE - TO
31	Arthur Evangelista	FEEM - MS	3°	FEEM - MS
32	Arthur Evangelista	FEEM - MS	3°	FEEM - MS



Jogos Escolares Brasileiros • Karate

Kumite Cadete nasc. 2009/2011 Br/Pt - 63Kg Masc

Código 5

Atleta	Classificação	Entidade
1	1*	Brayan Pereira
2	2*	Vitor Mello
3	3*	Leandro Cardoso
4	3*	Enos Gomes
5	3*	Afonso Sena
6	3*	Eduardo Bertotti
7	3*	Eduardo Bertotti
8	3*	Leandro Cardoso
9	3*	Pedro Ostina
10	3*	Arthur Carvalho
11	3*	Joao Silva
12	3*	Joao Silva
13	3*	Igor Oliveira
14	3*	Thiago Martins
15	3*	Joao Santos
16	3*	Joao Santos

Tatame Início Premiação Atletas 25

Chefe de Quadra

Mesário

Atleta Classificação Entidade

1* 2* 3* 3*

www.sistemarain.com Impresso: 27/10/2023 19:10:18 sctemarena@gmail.com

Jogos Escolares Brasileiros • Karate

Kumite Cadete nasc. 2009/2011 Br/Pt + 63Kg Masc

Código 6

Atleta	Classificação	Entidade
1	1*	Lucas Prado
2	2*	Henrique Xavier
3	3*	Ylato Santos
4	3*	Ylato Santos
5	3*	Carlos Souza
6	3*	Guilherme Vogel
7	3*	Davi Araújo
8	3*	Davi Araújo
9	3*	Bernardo Santana
10	3*	Marcos Felix
11	3*	Adryan Lunas
12	3*	Adryan Lunas
13	3*	Arthur Lopes
14	3*	Francisco Wilamoski
15	3*	Hyago Rodrigues
16	3*	Hyago Rodrigues

Tatame Início Premiação Atletas 25

Chefe de Quadra

Mesário

Atleta Classificação Entidade

1* 2* 3* 3*

www.sctemarena.com Impresso: 27/10/2023 19:10:18 sctemarena@gmail.com



Jogos Escolares Brasileiros • Karate Kumite Cadete nasc. 2009/2011 Br/Pt - 42Kg Fem Código 7

Atleta	Classificação	Entidade
1 Yasmin Duarte	1°	Francelly Souza
2 Maria Oliveira	2°	Polyana Sestempf
3 Amanda Pereira	3°	Geovanna Cruz
4		
5 Mariana Fernandes		Maria Gasse
6 Ana Salviano		
7 Maria Mello		Nauany Silva
8		
9 Amanda Santos		Yasmin Moura
10 Camila Almeida		Maria Felipe
11 Mariana Lima		Isabelly Cardozo
12		
13 Nathaly Mezalira		Maryo Santos
14		
15 Kayla Fernandes		Mayra Aquino
16		

Tatame Início, Término, Premiação, Atletas: 21

Atleta, Classificação, Entidade

Jogos Escolares Brasileiros • Karate Kumite Cadete nasc. 2009/2011 Br/Pt - 47Kg Fem Código 8

Atleta	Classificação	Entidade
1 Eduarda Santos	1°	Ana Ferreira
2 Clara Moura	2°	Sarah Lima
3 Isabelly Simao	3°	Elorrany Melo
4		
5 Julia Morinel		Geovanna Araujo
6 Isadora Carvalho		Maria Souza
7 Jad Mesquita		Geovanna Silva
8		
9 Gabriela Schumacker		Julia Barcelos
10 Giovanna Takechi		Ana Menezes
11 Clarisse Silva		Maria Santos
12		
13 Camilla Leite		Mayrila Andrade
14		
15 Maria Costa		Laura Correa
16		

Tatame Início, Término, Premiação, Atletas: 22

Atleta, Classificação, Entidade



Jogos Escolares Brasileiros • Karate Kumite Cadete nasc. 2009/2011 Br/Pt - 54Kg Fem Código 9

Atleta	Classificação	Entidade
1 Lizze Farias		FEEMG - MG Julia Goulart 17
2 Keftny Silva		FEODE - CE Maria Carvalho 18
3 Ana Lopes		FEEDP - PI Ana Lourenco 19
4 Sofia Oliveira		FADE - AP Ana Lourenco 20
5 Erylin Lapazini		FEDEB - RS Beatriz Fantin 21
6 Maria Costa		FNDF - RN Geovana Santos 22
7 Yanne Santos		FEMADE - MA Ana Mota 23
8		24
9 Julia Silva		FRDEDF - DF Tamires Santos 25
10 Ana Oliveira		FADE - AM Sara Alexandre 26
11 Maria Araujo		FEEMS - MS Gabriela Silva 27
12		28
13 Alicia Araujo		FEEDB - GO Vitoria Oliveira 29
14 Marina Garcia		FEDEER - RR Lethicia Farias 30
15 Nicole Oliveira		FECADE - ES Helen Daniel 31
16		32

Handwritten notes: Chefe de Quadra, Mesário, 25 Atletas, vencedor de A, vencedor de B

Jogos Escolares Brasileiros • Karate Kumite Cadete nasc. 2009/2011 Br/Pt + 54Kg Fem Código 10

Atleta	Classificação	Entidade
1 Clarisse Meneses		FEEMG - MG Tatiana Ferreira 17
2 Maria Madeira		FEODE - CE Andressa Pereira 18
3 Laura Grutchki		FEEDP - PI Cecilia Braz 19
4		20
5 Caroline Ribeiro		FNDF - MT Heloisa Ramos 21
6 Emily Pereira		FNDF - GO Maria Melo 22
7 Bruna Peixoto		FEMADE - MA Glenda Silva 23
8		24
9 Maria Gomes		FRDEDF - DF Ester Alves 25
10 Ana Carvalho		FOERS - PB Maria Gusman 26
11 Alra Lima		FEDEER - RR Isabella Alves 27
12		28
13 Juliana Souza		FEEDB - GO Agata Belonte 29
14 Marie Morisse		FNDF - TO Giuliana Macedo 30
15 Bruna Farias		FEEMS - MS Isabella Soares 31
16		32

Handwritten notes: Chefe de Quadra, Mesário, 24 Atletas, vencedor de A, vencedor de B

The header of the page is decorated with colorful abstract shapes. On the left, there are two vertical bars (one orange, one red) and a green semi-circle. On the right, there are several colorful semi-circles (green, orange, yellow, blue) and a black silhouette of a person standing on a platform.

Responsáveis técnicos:

Prof. Genildo Magno de Medeiros
Coordenador Técnico

Prof^a. Thátilla Freire Silva
Gerente Técnica Geral

Vôlei de Praia

Nº 1

27/10/2023

Jogos Escolares Brasileiros - JEB's 2023

Vôlei de Praia

Sede: Brasília - DF.

Período: 28 de outubro a 1º de novembro de 2023.

1. Chaveamento Vôlei de Praia.

Vôlei de Praia Feminino.

Chave A	Chave B	Chave C	Chave D
Sistema Elite de Ens. Tijuca Rio de Janeiro	Inst. de Pesquisas Educacionais Espírito Santo	Col. N. Sra. das Graças Ceará	E.M.E.F. Almirante Barroso Pará
Col. Az Un. Joao Pessoa Paraíba	Col. Madre de Deus Un. II Pernambuco	CMTO Custodia da Silva Pedreira Tocantins	Col. Marista de Brasília Distrito Federal
Col. São Jose Santo André São Paulo	Col. Sta. Rosa de Lima Santa Catarina	Col. Salesiano N. Sra. Auxiliadora Sergipe	Col. Anchieta Rio Grande do Sul
E.E. Prof. Camilo Dias Roraima	Col. Tiradentes PM V Rondônia	Col. N. Sra. de Fátima Maranhão	Col. São Francisco de Sales Piauí
Chave E	Chave F	Chave G	Chave H
E.M. Jose Fernandes da Silva Neto Goiás	Col. E. Dois Vizinhos Paraná	E. Progresso Mato Grosso	E.E. Fernando Correa Mato Grosso do Sul
Centro Educ. Edmar Filho Rio Grande do Norte	Col. E. Antonilio da Franca Cardoso Bahia	Col. Conceito Amapá	E. SEB Dinatos Asa Sul Distrito Federal - Sede
E. São Jose Acre	E.M. Anto. D'assis Martins Minas Gerais	Col. Militar M. Profa. Maria de Fátima Pacheco Amazonas	E.M.E.B. N. Sra. de Fátima Alagoas

Vôlei de Praia Masculino.

Chave A	Chave B	Chave C	Chave D
E.E. Presidente Tancredo Neves Roraima	E.M. Jose Paulino de Siqueira Pernambuco	E. de 1 e 2 Graus Joao Paulo II Alagoas	Col. Universitário Mauá São Paulo
E.M. Mario Faustino Piauí	E. Nilton Lins Amazonas	E.M. Anto. D'assis Martins Minas Gerais	Un. de Ens. Col. Sinodal - São Leopoldo Rio Grande do Sul
Centro Educ. da Lagoa Rio de Janeiro	Col. Marista de Brasília Distrito Federal - Sede	E.E. Dom Aquino Correa Mato Grosso do Sul	CED 07 do Gama Distrito Federal
Col. Marista de Patamares Bahia	E. do Lar Imaculada Conceição Sergipe	Col. E. Profa. Helena Nasser Goiás	E.M.E.F. Joao Alves de Carvalho Paraíba
Chave E	Chave F	Chave G	Chave H
Col. Tiradentes da PM Rondônia	E.M.E.F. Almirante Barroso Pará	E.M.E.F Sen. Carlos Jereissati Ceará	CEI. E.F. M. Regina Mundi Paraná
E.E. Prof. Zolito de Jesus Nunes Amapá	Centro de Edu. Bas. São Jose Mato Grosso	Esc. Centro Educ. e Cultural - Meta Acre	E. Arte de Crescer Tocantins
E.E.B. Cardeal Arcoverde Santa Catarina	E.M. Manoel Germano dos Santos Rio Grande do Norte	U.M.E.F. Dep. Mikeil Chequer Espirito Santo	Universidade Infantil Maranhão

2. Programação de Jogos

Dia: 28 de outubro de 2023 - sábado.							
Local: Associação dos Servidores da Câmara dos Deputados - ASCADE – Quadra 1.							
Endereço: St. de Clubes Esportivos Conjunto 10 Lote 18 - Asa Sul, Brasília - DF, 70200-002							
Mod.	Hora	Fase	Ch.	Nº	Equipe A	Placar	Equipe B
VPF	08:30	Class.	B	1	Col. Madre de Deus Un. II Pernambuco	X	Col. Sta. Rosa de Lima Santa Catarina
VPF	09:10	Class.	E	2	Centro Educ. Edmar Filho Rio Grande do Norte	X	E. São Jose Acre
VPF	09:50	Class.	H	3	E. SEB Dinatos Asa Sul Distrito Federal - Sede	X	E.M.E.B. N. Sra. de Fátima Alagoas
VPF	10:30	Class.	C	4	Col. N. Sra. das Graças Ceará	X	Col. N. Sra. de Fátima Maranhão
VPF	11:10	Class.	C	5	CMTO Custodia da Silva Pedreira Tocantins	X	Col. Salesiano N. Sra. Auxiliadora Sergipe
VPF	14:00	Class.	A	6	Col. Az Un. João Pessoa Paraíba	X	Col. São Jose Santo André São Paulo
VPF	14:40	Class.	A	7	Sistema Elite de Ens. Tijuca Rio de Janeiro	X	E.E. Prof. Camilo Dias Roraima
VPF	15:20	Class.	E	8	E. São Jose Acre	X	E.M. Jose Fernandes da Silva Neto Goiás
VPF	16:00	Class.	B	9	Inst. de Pesquisas Educaçionais Espírito Santo	X	Col. Tiradentes PM Rondônia

Dia: 28 de outubro de 2023 - sábado.							
Local: Associação dos Servidores da Câmara dos Deputados - ASCADE - Quadra 2.							
Endereço: St. de Clubes Esportivos Conjunto 10 Lote 18 - Asa Sul, Brasília - DF, 70200-002							
Mod.	Hora	Fase	Ch.	Nº	Equipe A	Placar	Equipe B
VPF	08:30	Class.	A	10	Col. São Jose Santo André São Paulo	X	Sistema Elite de Ens. Tijuca Rio de Janeiro
VPF	09:10	Class.	G	11	Col. Conceito Amapá	X	Col. Militar M. Profa. Maria de Fátima Pacheco Amazonas
VPF	09:50	Class.	F	12	Col. E. Antonilio da Franca Cardoso Bahia		E.M. Anto. D'assis Martins Minas Gerais
VPF	10:30	Class.	D	13	Col. Marista de Brasília Distrito Federal	X	Col. Anchieta Rio Grande do Sul
VPF	11:10	Class.	B	14	Col. Sta. Rosa de Lima Santa Catarina	X	Inst. de Pesquisas Educacionais Espírito Santo
VPF	14:00	Class.	D	15	E.M.E.F. Almirante Barroso Pará	X	Col. São Francisco de Sales Piauí
VPF	14:40	Class.	G	16	Col. Militar M. Profa. Maria de Fátima Pacheco Amazonas	X	E. Progresso Mato Grosso
VPF	15:20	Class.	H	17	E.M.E.B. N. Sra. de Fátima Alagoas	X	E.E. Fernando Correa Mato Grosso do Sul
VPF	16:00	Class.	F	18	E.M. Anto. D'assis Martins Minas Gerais	X	Col. E. Dois Vizinhos Paraná

Dia: 28 de outubro de 2023 - sábado.							
Local: Associação dos Servidores da Câmara dos Deputados - ASCADE - Quadra 3.							
Endereço: St. de Clubes Esportivos Conjunto 10 Lote 18 - Asa Sul, Brasília - DF, 70200-002							
Mod.	Hora	Fase	Ch.	Nº	Equipe A	Placar	Equipe B
VPM	08:30	Class.	E	19	Esc. Est Prof. Zolito de Jesus Nunes Amapá	X	E.E.B. Cardeal Arcoverde Santa Catarina
VPM	09:10	Class.	H	20	E. Arte de Crescer Tocantins	X	Universidade Infantil Maranhão
VPM	09:50	Class.	B	21	E.M. Jose Paulino de Siqueira Pernambuco	X	E. do Lar Imaculada Conceição Sergipe
VPM	10:30	Class.	C	22	E. de 1 e 2 Graus Joao Paulo II Alagoas	X	Col. E. Profa. Helena Nasser Goiás
VPM	11:10	Class.	B	23	E. Nilton Lins Amazonas	X	Col. Marista de Brasília. Distrito Federal - Sede
VPM	14:00	Class.	C	24	E.M. Anto. D'assis Martins Minas Gerais	X	E.E. Dom Aquino Correa Mato Grosso do Sul
VPM	14:40	Class.	A	25	E.E. Presidente Tancredo Neves Roraima	X	Col. Marista de Patamares Bahia
VPM	15:20	Class.	H	26	Universidade Infantil Maranhão	X	CEI. E.F. M. Regina Mundi Paraná
VPM	16:00	Class.	E	27	E.E.B. Cardeal Arcoverde Santa Catarina	X	Col. Tiradentes da PM V Rondônia

Dia: 28 de outubro de 2023 - sábado.							
Local: Associação dos Servidores da Câmara dos Deputados - ASCADE - Quadra 4.							
Endereço: St. de Clubes Esportivos Conjunto 10 Lote 18 - Asa Sul, Brasília - DF, 70200-002.							
Mod.	Hora	Fase	Ch.	Nº	Equipe A	Placar	Equipe B
VPM	08:30	Class.	A	28	Centro Educ. da Lagoa Rio de Janeiro	X	E.E. Presidente Tancredo Neves Roraima
VPM	09:10	Class.	G	29	Esc. Centro Educ. e Cultural - Meta Acre	X	U.M.E.F. Dep. Mikeil Chequer Espirito Santo
VPM	09:50	Class.	F	30	Centro de E.B. São Jose Mato Grosso	X	E.M. Manoel Germano dos Santos Rio Grande do Norte
VPM	10:30	Class.	D	31	Un. de Ens. Col. Sinodal - São Leopoldo Rio Grande do Sul	X	CED 07 do Gama Distrito Federal
VPM	11:10	Class.	D	32	Col. Universitário Mauá São Paulo	X	E.M.E.F. Joao Alves de Carvalho Paraíba
VPM	14:00	Class.	A	33	E.M. Mario Faustino Piauí	X	Centro Educ. da Lagoa Rio de Janeiro
VPM	14:40	Class.	B	34	Col. Marista de Brasília Distrito Federal - Sede	X	E.M. Jose Paulino de Siqueira Pernambuco
VPM	15:20	Class.	G	35	U.M.E.F. Dep. Mikeil Chequer Espirito Santo	X	E.M.E.F Sen. Carlos Jereissati Ceará
VPM	16:00	Class.	F	36	E.M. Manoel Germano Dos Santos Rio Grande do Norte	X	E.M.E.F. Almirante Barroso Pará

Responsáveis técnicos:

Prof. Genildo Magno de Medeiros

Coordenador Técnico

Profa. Thátilla Freire Silva

Gerente Técnica Geral

Xadrez

Nº 1

27/10/2023

Jogos Escolares Brasileiros – JEB's/2023

Xadrez

Programação da Competição.

Local: Clube Vizinhança.

Endereço: SHCS EQS 108/109 - Asa Sul – Brasília – DF.

Dia: 28 de outubro – sábado.	
1ª Etapa – Tarde – Torneio Pensado.	
13 horas	Abertura do salão de jogos.
13h15min.	Apresentação dos estudantes-atletas a equipe de arbitragem para habilitação.
13h20min.	Saída de treinadores e público da sala de jogos.
13h30min.	Início da 1ª Rodada do Torneio Pensado – Naipes Feminino e Masculino.
16 horas	Início da 2ª Rodada do Torneio Pensado – Naipes Feminino e Masculino.

Responsáveis técnicos:

Prof. Genildo Magno de Medeiros

Coordenador Técnico

Profª. Thátilla Freire Silva

Gerente Técnica Geral