

BOLETIM GERAL

Nº 16

14/11/2022

Jogos Escolares Brasileiros - JEB's/2022

Boletim 16 - Geral

Sede: Rio de Janeiro/RJ.

Período: 31 de outubro a 15 de novembro de 2022.

GERÊNCIA DE SERVIÇOS

1- Hospedagem:

1. As delegações serão hospedadas em hotéis conforme a relação de inscritos confirmados no prazo da inscrição nominal no sistema dos Jogos Escolares Brasileiros - JEB's 2022.
2. As delegações deverão respeitar o quantitativo definido para a composição das delegações, da seguinte forma:
 - a) Check out deverá ser realizado até as 12 horas para que haja tempo de limpeza dos quartos até a próxima delegação realizar o seu *check in* (havendo chegadas ou partidas antecipadas ou após os horários informados de acordo com os bilhetes aéreas emitidos pela organização do evento, a Coordenação de Hospedagem organizará junto a delegação e o hotel a logística de hospedagem ou de alimentação se for o caso).
3. O Comitê Organizador não se responsabiliza por perdas de objetos de valor. Para tanto, os referidos objetos deverão ficar sob a responsabilidade dos próprios dirigentes ou responsáveis pelas delegações. O Comitê Organizador também não se responsabiliza por danos ou avarias ocasionadas pelos integrantes das delegações.
4. Quaisquer despesas extras nos hotéis (refeições extras, bebidas, telefones, lavanderia e outros serviços) serão de exclusiva responsabilidade do solicitante. Sendo o pagamento pelos serviços feito no ato da solicitação, não sendo aceita assinatura por despesas.
9. Para quaisquer informações e/ou esclarecimentos sobre a hospedagem dos componentes de sua delegação, o responsável deverá procurar a Gerência de Serviços | Coordenação de Hospedagem no Comitê Organizador.



11. Os Assistentes de Hospedagem alocados em seu hotel, estarão disponíveis para suporte/apoio das 7 às 22 horas.

ESTADO	BLOCO 2
Acre	Venit Barra
Alagoas	Windsor Tower + Venit
Amapá	Américas Barra
Amazonas	Américas Barra
Bahia	Windsor Oceânico (08/11 até 11/11) Windsor Guanabara (11/11 até 15/11)
Ceará	Ramada Recreio Shopping
Distrito Federal	Windsor Tower (Westling, Vôlei) + Windsor Barra (Atletismo, Handebol, Westling, Badminton) + Windsor Marapendi (natação, GR, Ciclismo)
Espírito Santo	Américas Gaivota + Américas Barra (Badminton, Ciclismo, GA, Judô e Wrestling)
Goiás	JO&JOE Hotel
Maranhão	Ibis Santos Dumont
Mato Grosso	Pestana Rio Hotel
Mato Grosso do Sul	Ibis Budget Nova América
Minas Gerais	Quality Barra da Tijuca
Pará	Atlântico Lapa (GR) + Atlântico Prime + Ibis Budget Centro (Wrestling)
Paraíba	Windsor Guanabara
Paraná	Windsor Guanabara
Pernambuco	Windsor Plaza + Windsor Leme (Atletismo e Natação)
Piauí	Windsor Guanabara + Windsor Asturias (Hand, Volei, Natação, Wrestling)
Rio de Janeiro	CDesign
Rio Grande do Norte	Novotel Santos Dumont
Rio Grande do Sul	Ibis Budget Botafogo
Rondônia	Radisson Barra da Tijuca
Roraima	Ibis Budget Centro
Santa Catarina	CDesign Hotel
São Paulo	Ibis Budget Nova América
Sergipe	Novotel Porto Atlântico
Tocantins	Windsor Florida

GERÊNCIA DE ENTRETENIMENTO, VOLUNTÁRIOS E STAFF

1- Transporte receptivo hotel/aeroporto/hotel:

HORA	CH/PART	UF	MODALIDADE	VOO	HORA VOO	PAX	AERO	TIPO DE VEÍCULO
01:00	PAR	AC	HANDEBOL FEMININO	LA 3329	04:45	16	GIG	ONIBUS 1
01:30	PAR	AC	VOLEIBOL MASCULINO	LA 3959	06:15	14	SDU	ONIBUS 1
01:00	PAR	PI	VOLEI MASCULINO	LA 3329	04:45	12	GIG	ONIBUS 2
01:00	PAR	PI	DIRIGENTES	AD 4450	05:50	3	GIG	ONIBUS 2
01:30	PAR	PB	CHEFE DE DELEGAÇÃO	G3 2116	05:20	2	GIG	ONIBUS 3
01:30	PAR	PB	DIRIGENTES	G3 2116	05:20	2	GIG	ONIBUS 3
01:30	PAR	PB	VOLEI MASCULINO	G3 2116	05:20	14	GIG	ONIBUS 3
01:30	PAR	PB	DIRIGENTES	G3 2116	05:20	3	GIG	ONIBUS 3
01:30	PAR	PB	HANDEBOL FEMININO	G3 2116	05:20	15	GIG	ONIBUS 3
01:30	PAR	PB	DIRIGENTES	G3 1152	06:20	5	SDU	ONIBUS 3
01:30	PAR	TO	DIRIGENTES	LA 3329	04:45	6	GIG	VAN 1
01:30	PAR	TO	CHEFE DE DELEGAÇÃO	G3 1152	06:20	2	SDU	VAN 1
02:00	PAR	BA	VOLEIBOL FEMININO	LA 3949	06:00	14	SDU	ONIBUS 4
02:00	PAR	CE	HANDEBOL MASCULINO	G3 2082	06:45	16	GIG	ONIBUS 5
02:00	PAR	PA	HANDEBOL MASCULINO	LA 3959	06:15	15	SDU	ONIBUS 6
02:00	PAR	RN	HANDEBOL MASCULINO	LA 3965	06:05	16	SDU	ONIBUS 7
02:00	PAR	RN	VOLEIBOL MASCULINO	LA 3925	07:40	14	SDU	ONIBUS 7
02:00	PAR	SP	HANDEBOL E VOLEIBOL	AD 4716	06:15	16	SDU	ONIBUS 8
02:30	PAR	RO	DIRIGENTES	AD 4357	06:10	9	SDU	ONIBUS 9
02:30	PAR	AP	DIRIGENTES	G3 1152	06:20	4	SDU	ONIBUS 9
02:30	PAR	RR	CHEFE DE DELEGAÇÃO	LA 3965	06:05	3	SDU	VAN 2
02:30	PAR	RR	DIRIGENTES	LA 3965	06:05	2	SDU	VAN 2
03:00	PAR	AL	HANDEBOL MASC. E FEM.	G3 2006	07:55	15	GIG	ONIBUS 10
03:00	PAR	GO	VOLEIBOL FEMININO	LA 3812	07:10	12	SDU	VAN 3
03:00	PAR	MG	HANDEBOL MASCULINO FEMININO	LA 3982	06:55	33	SDU	ONIBUS 11
03:00	PAR	MG	DIRIGENTES	LA 3982	06:55	4	SDU	ONIBUS 11
03:00	PAR	MG	CHEFE DE DELEGAÇÃO	G3 2019	07:25	1	SDU	ONIBUS 11
03:00	PAR	MG	DIRIGENTES	G3 2019	07:25	5	SDU	ONIBUS 11
03:00	PAR	PA	GOVERNANÇA	G3 1152	06:20	1	SDU	VAN 5
03:00	PAR	SP	DIRIGENTES	G3 1011	08:25	7	SDU	VAN 6
03:00	PAR	SP	DIRIGENTES	G3 1007	07:00	4	SDU	VAN 6
03:30	PAR	PI	CBDE	LA 3959	06:15	1	SDU	VAN 7
03:30	PAR	RO	GOVERNANÇA	AD 4513	08:40	1	SDU	VAN 7
04:00	PAR	DF	HANDEBOL MASCULINO	G3 2064	08:35	13	SDU	ONIBUS 13

HORA	CH/PART	UF	MODALIDADE	VOO	HORA VOO	PAX	AERO	TIPO DE VEÍCULO
04:00	PAR	DF	DIRIGENTES	G3 1011	08:25	2	SDU	ONIBUS 13
04:00	PAR	DF	DIRIGENTES	G3 2064	08:35	2	SDU	ONIBUS 13
04:00	PAR	GO	DIRIGENTES	G3 1017	09:25	2	SDU	VAN 8
04:00	PAR	GO	DIRIGENTES	G3 1015	10:40	6	SDU	VAN 8
04:00	PAR	PB	DIRIGENTES	G3 1081	08:00	2	SDU	VAN 1
04:00	PAR	PB	DIRIGENTES	LA 3978	08:20	2	SDU	VAN 1
04:00	PAR	RS	DIRIGENTES	LA 3818	08:35	1	SDU	VAN 9
04:00	PAR	SC	HANDEBOL FEMININO	G3 1081	08:00	13	SDU	ONIBUS 14
04:00	PAR	SC	VOLEIBOL FEMININO	G3 1011	08:25	14	SDU	ONIBUS 14
04:00	PAR	SC	VOLEIBOL MASCULINO	G3 2032	09:00	13	SDU	ONIBUS 14
04:00	PAR	SC	CHEFE DE DELEGAÇÃO	G3 1017	09:25	1	SDU	ONIBUS 14
04:00	PAR	SC	GOVERNANÇA	G3 1081	08:05	1	SDU	VAN 10
04:00	PAR	SC	COORD. CBDE	G3 1017	09:25	1	SDU	VAN 10
04:00	PAR		EQUIPE MEDICA		08:00	1	SDU	VAN 10
04:30	PAR	MT	VOLEIBOL MASCULINO	AD 4645	07:50	14	SDU	ONIBUS 12+ VAN 4
04:30	PAR	MT	HAND. MASCULINO E FEMININO	AD 4513	08:40	32	SDU	ONIBUS 12+ VAN 4
04:30	PAR	AP	HANDEBOL MASCULINO	LA 3978	08:20	16	SDU	ONIBUS 1
04:30	PAR	AP	COORD. E FISIOTERAPEUTAS	LA 3981	09:35	5	SDU	ONIBUS 1
04:30	PAR	AP	DIRIGENTES	LA 3981	09:35	3	SDU	ONIBUS 1
04:30	PAR	SE	FISIOTERAPEUTA	AD 2926	08:55	1	SDU	VAN 11
04:30	PAR	SE	FISIOTERAPEUTA	G3 2012	08:55	1	GIG	VAN 11
04:30	PAR	SE	FISIOTERAPEUTA	G3 2012	08:55	1	GIG	VAN 11
04:30	PAR	DF	EQUIPE MEDICA	G3 2012	08:55	1	GIG	VAN 11
04:30	PAR	DF	CBDE	G3 2012	08:55	1	GIG	VAN 11
04:30	PAR	DF	GOVERNANÇA	G3 2012	08:55	2	GIG	VAN 11
05:00	PAR	ES	VOLEI MASCULINO	LA 3901	09:10	16	SDU	ONIBUS 2
05:00	PAR	ES	CD E PRES. FEDERAÇÃO	G3 2080	09:50	2	SDU	ONIBUS 2
05:00	PAR	PA	VOLEIBOL MASCULINO E FEMININO	LA 3988	09:15	27	SDU	ONIBUS 3
05:00	PAR	PE	HANDEBOL MASC E FEMININO	LA 3762	08:55	30	GIG	ONIBUS 21
05:00	PAR	PE	DIRIGENTES	AD 4066	09:55	4	GIG	ONIBUS 21
05:00	PAR	PI	HANDEBOL MASCULINO E FEMININO	LA 3961 LA 3981	09:35 09:30	30	SDU	ONIBUS 22
05:00	PAR	PR	VOLEIBOL MASCULINO E FEMININO	AD 4193	07:55	25	SDU	ONIBUS 23
05:00	PAR	PR	HANDEBOL MASCULINO	G3 1081	08:00	16	SDU	ONIBUS 23
05:00	PAR	PR	DIRIGENTES	G3 2088	08:15	5	SDU	ONIBUS 23
05:00	PAR	RS	HANDEBOL MASC E FEMININO	AD 4402	09:00	27	SDU	ONIBUS 24
05:00	PAR	RS	DIRIGENTES	G3 1017	09:25	4	SDU	ONIBUS 24
05:00	PAR	SE	COMUNICAÇÃO	G3 2080	09:50	1	SDU	VAN 12
05:00	PAR	SE	GOVERNANÇA	G3 2080	09:50	1	SDU	VAN 12

HORA	CH/PART	UF	MODALIDADE	VOO	HORA VOO	PAX	AERO	TIPO DE VEÍCULO
05:00	PAR	TO	VOLEI FEMININO	AD 4066	09:55	12	GIG	ONIBUS 25
05:30	PAR	RN	CHEFE DE DELEGAÇÃO	LA 3746	10:25	1	GIG	ONIBUS 25
05:30	PAR	SE	HANDEBOL MASCULINO	G3 2012	08:55	17	GIG	ONIBUS 15
05:30	PAR	SE	DIRIGENTES	G3 2012	08:55	6	GIG	ONIBUS 15
05:30	PAR	SE	DIRIGENTES	AD 2926	08:55	4	SDU	ONIBUS 15
06:00	PAR	CE	HANDEBOL FEMININO	LA 3945	10:55	14	SDU	ONIBUS 16
06:00	PAR	SC	DIRIGENTES	G3 1015	10:40	2	SDU	ONIBUS 16
06:00	PAR	MG	DIRIGENTES	AD 4118	10:30	3	SDU	ONIBUS 16
06:30	PAR	MA	VOLEI FEMININO	LA 3746	10:25	14	GIG	ONIBUS 26
06:30	PAR	MS	DIRIGENTES	AD 2655	09:35	1	SDU	ONIBUS 27
06:30	PAR	MS	DIRIGENTES	LA 3903	10:30	7	SDU	ONIBUS 27
06:30	PAR	MS	VOLEIBOL FEMININO	LA 3945	10:55	14	SDU	ONIBUS 27
07:00	PAR	DF	CBDE	G3 2014	11:35	1	GIG	VAN 17
07:30	PAR	AL	CHEFE DE DELEGAÇÃO	LA 3951	12:15	1	SDU	VAN 17
07:00	PAR	GO	HANDEBOL MASCULINO FEMININO	LA 3905	11:20	32	SDU	ONIBUS 28
07:00	PAR	RS	CHEFES DE DELEGAÇÃO	G3 1015	10:40	2	SDU	CARRO LOCALIZA
08:00	PAR	ES	HANDEBOL MASCULINO E FEMININO	LA 3907	12:15	31	SDU	ONIBUS 9
08:00	PAR	ES	VOLEI FEMININO	LA 3909	12:50	15	SDU	ONIBUS 9
08:00	PAR	MA	DIRIGENTES	G3 2014	11:35	2	GIG	VAN 19
08:00	PAR	PA	DIRIGENTES	LA 3951	12:15	4	SDU	VAN 18
08:00	PAR	SP	HANDEBOL E VOLEIBOL	AD 4905	12:05	16	SDU	ONIBUS 12
08:00	PAR	SP	DIRIGENTE	AD 4905	12:05	1	SDU	ONIBUS 12
08:00	PAR	TO	HANDEBOL FEMININO	LA 3951	12:15	16	SDU	ONIBUS 13
09:00	PAR	RO	HANDEBOL FEMININO	LA 3972	13:00	16	SDU	ONIBUS 1
09:00	PAR	RO	HANDEBOL MASCULINO	LA 3976	14:25	16	SDU	ONIBUS 1
09:30	PAR	MA	HANDEBOL FEMININO	LA 3953	14:55	9	SDU	VAN 4
09:30	PAR	MA	DIRIGENTES	LA 3972	13:00	1	SDU	VAN 4
09:30	PAR	MS	HANDEBOL MASCULINO	AD 2656	13:50	15	SDU	ONIBUS 2
10:00	PAR	PA	DIRIGENTES	LA 3972	13:00	4	SDU	VAN 1
10:00	PAR	PA	DIRIGENTES	LA 3953	14:55	4	SDU	VAN 1
10:00	PAR	PA	COMUNICAÇÃO	LA 3976	14:25	1	SDU	VAN 20
10:00	PAR	PE	DIRIGENTES	G3 2086	14:05	2	GIG	VAN 7
10:00	PAR	RR	VOLEIBOL FEMININO	AD 2628	14:45	13	SDU	ONIBUS 18
10:00	PAR	RR	HANDEBOL FEMININO	AD 4087	15:45	8	SDU	ONIBUS 18
10:00	PAR	SP	HANDEBOL E VOLEIBOL	AD 2790	14:05	14	SDU	ONIBUS 3
10:00	PAR	SP	HANDEBOL E VOLEIBOL	AD 4359	14:10	14	SDU	ONIBUS 3
10:00	PAR	SP	COORD. DE MODALIDADE	AD 2790	14:05	1	SDU	ONIBUS 3

HORA	CH/PART	UF	MODALIDADE	VOO	HORA VOO	PAX	AERO	TIPO DE VEÍCULO
10:00	PAR	TO	HANDEBOL MASCULINO	LA 3953	14:55	16	SDU	ONIBUS 4
10:00	PAR	TO	VOLEI MASCULINO	LA 3969	15:35	12	SDU	ONIBUS 4
11:00	PAR	BA	HANDEBOL MASCULINO	LA 3937	16:25	16	SDU	ONIBUS 5
11:00	PAR	BA	DIRIGENTES	LA 3913	15:30	8	SDU	ONIBUS 5
11:00	PAR	BA	DIRIGENTES	LA 3321	16:05	4	GIG	ONIBUS 5
11:00	PAR	MS	HANDEBOL FEMININO	AD 4087	15:45	16	SDU	ONIBUS 6
11:00	PAR	PI	DIRIGENTES	LA 3935	15:10	2	SDU	VAN 3
11:00	PAR	PI	DIRIGENTES	LA 3969	15:35	5	SDU	VAN 3
12:00	PAR	AL	DIRIGENTES	AD 4087	15:45	11	SDU	ONIBUS 7
12:00	PAR	AL	VOLEIBOL FEMININO	LA 3939	17:25	14	SDU	ONIBUS 7
12:00	PAR	CE	VOLEIBOL FEMININO	LA 3915	16:55	14	SDU	ONIBUS 8
12:00	PAR	GO	VOLEIBOL MASCULINO	LA 3321	16:05	12	GIG	ONIBUS 9
12:00	PAR	MA	DIRIGENTES	LA 3321	16:05	6	GIG	ONIBUS 10
12:00	PAR	RN	DIRIGENTES	LA 3321	16:05	5	GIG	ONIBUS 10
12:00	PAR	PR	HANDEBOL FEMININO	LA 3321	16:05	16	GIG	ONIBUS 11
12:30	PAR	PB	HANDEBOL MASCULINO	LA 3963	17:30	14	SDU	ONIBUS 12
12:45	PAR	RR	GOVERNANÇA	G3 1714	17:45	1	SDU	VAN 13
13:00	PAR	AC	DIRIGENTES	LA 3939	17:25	13	SDU	ONIBUS 17
13:00	PAR	AC	VOLEIBOL FEMININO / HANDEBOL MASCULINO	LA 3683	18:20	29	GIG	ONIBUS 17
13:00	PAR	AM	HANDEBOL FEMININO	LA 3323	17:30	16	GIG	ONIBUS 13
13:00	PAR	PE	DIRIGENTES	G3 1027	17:20	4	SDU	ONIBUS 14
13:00	PAR	BA	HANDEBOL FEMININO	LA 3963	17:30	14	SDU	ONIBUS 14
13:00	PAR	SE	HANDEBOL FEMININO	LA 3323	17:30	15	GIG	ONIBUS 15
13:00	PAR	SE	VOLEIBOL MASCULINO	LA 3323	17:30	14	GIG	ONIBUS 15
13:00	PAR	SE	DIRIGENTE	LA 3683	18:20	1	GIG	ONIBUS 15
13:30	PAR	PA	HANDEBOL FEMININO	LA 3683	18:20	15	GIG	ONIBUS 16
14:00	PAR	CE	DIRIGENTES	LA 3917	18:35	9	SDU	VAN 9
14:00	PAR	AP	DIRIGENTES	G3 2036	18:00	2	GIG	VAN 10
14:00	PAR	SE	COMUNICAÇÃO	LA 3683	18:20	1	GIG	VAN 10
14:00	PAR	DF	VOLEIBOL FEMININO	LA 3683	18:20	14	GIG	ONIBUS 18
14:00	PAR	DF	DIRIGENTES	G3 2036	18:00	1	GIG	ONIBUS 18
14:00	PAR	DF	DIRIGENTES	LA 3683	18:20	3	GIG	ONIBUS 18
14:00	PAR	DF	DIRIGENTES	LA 3917	18:35	9	SDU	ONIBUS 18
14:00	PAR	RN	VOLEIBOL FEMININO	G3 1507	18:05	14	SDU	ONIBUS 19
14:00	PAR	RN	HANDEBOL FEMININO	G3 2026	19:55	16	SDU	ONIBUS 19
14:00	PAR	SC	DIRIGENTES	G3 1059	18:50	5	SDU	VAN 8
14:00	PAR	TO	DIRIGENTES	AD 4614	18:55	6	GIG	VAN 12
14:25	PAR	SE	COMUNICAÇÃO	G3 1063	19:25	1	SDU	VAN 14
14:30	PAR	SE	GOVERNANÇA	G3 1063	19:25	1	SDU	VAN 14
14:30	PAR	SP	GOVERNANÇA	G3 1507	18:05	1	SDU	VAN 14
14:35	PAR	MG	VOLEIBOL MASCULINO	LA 3986	19:35	14	SDU	ONIBUS 21
15:00	PAR	SE	COMUNICAÇÃO	G3 1061	19:50	1	SDU	VAN 15
15:00	PAR	SE	COMUNICAÇÃO	G3 1061	19:50	1	SDU	VAN 15

HORA	CH/PART	UF	MODALIDADE	VOO	HORA VOO	PAX	AERO	TIPO DE VEÍCULO
15:00	PAR	DF	COMISSAO DE ATLETAS	G3 1099	19:55	1	GIG	VAN 15
15:00	PAR	GO	GOVERNANÇA	G3 1099	19:55	1	GIG	VAN 15
15:00	PAR	GO	CHEFE DE DELEGAÇÃO	G3 1099	19:55	2	GIG	VAN 7
15:00	PAR	RR	DIRIGENTES	AD 4614	18:55	1	GIG	VAN 7
15:00	PAR	MS	VOLEIBOL MASCULINO	LA 3941	19:00	14	SDU	ONIBUS 20
15:00	PAR	SE	COMUNICAÇÃO	G3 1065 LA 3941	20:20 19:00	8	SDU	VAN 17
15:00	PAR	SE	GOVERNANÇA	G3 1061	19:50	1	SDU	VAN 18
15:00	PAR	SE	GOVERNANÇA	G3 1061	19:50	1	SDU	VAN 18
15:00	PAR	SE	EQ. FISIOTERAPIA	G3 1061	19:50	2	SDU	VAN 18
15:00	PAR	SE	FISIOTERAPEUTA	G3 1061	19:50	2	SDU	VAN 18
15:00	PAR	SE	GOVERNANÇA	G3 1061	19:50	1	SDU	VAN 19
15:00	PAR	SE	GOVERNANÇA	G3 1061	19:50	1	SDU	VAN 19
15:00	PAR	SE	GOVERNANÇA	G3 1061	19:50	1	SDU	VAN 19
15:00	PAR	SE	GOVERNANÇA	G3 1061	19:50	1	SDU	VAN 19
15:00	PAR	SE	GOVERNANÇA	G3 1061	19:50	1	SDU	VAN 19
15:00	PAR	SE	GOVERNANÇA	G3 1061	19:50	1	SDU	VAN 19
15:00	PAR	SE	GOVERNANÇA	G3 1061	19:50	1	SDU	VAN 19
15:00	PAR	SE	GOVERNANÇA	G3 1061	19:50	1	SDU	VAN 19
15:00	PAR	SP	EMBAIXADOR	G3 1099	19:55	1	GIG	VAN 16
15:20	PAR	SE	COMUNICAÇÃO	G3 1065	20:20	3	SDU	VAN
15:30	PAR	SE	VOLEIBOL FEMININO	LA 3974	19:30	14	SDU	VAN
16:00	PAR	AM	DIRIGENTES	G3 1099	19:55	1	GIG	ONIBUS
16:00	PAR	AM	HANDEBOL MASCULINO	LA 3327	20:55	15	GIG	ONIBUS
16:00	PAR	AM	VOLEI MASCULINO	LA 3327	20:55	14	GIG	ONIBUS
16:00	PAR	AM	DIRIGENTES	G3 2123	21:05	12	GIG	ONIBUS
16:00	PAR	AP	VOLEIBOL FEMININO	LA 3327	20:55	11	GIG	VAN
16:00	PAR	DF	CBDE	AD 2830	20:50	1	SDU	VAN
16:05	PAR	RO	GOVERNANÇA	G3 2123	21:05	1	GIG	VAN
16:00	PAR	PI	DIRIGENTES	G3 1083	20:55	1	SDU	VAN
16:00	PAR	RR	HANDEBOL MASCULINO	LA 3327	20:55	16	GIG	ONIBUS
16:00	PAR	SE	FISIOTERAPEUTA	LA 3941	19:00	2	SDU	VAN
16:05	PAR	RO	CHEFE DE DELEGAÇÃO	G3 2123	21:05	2	GIG	ONIBUS
16:05	PAR	RO	DIRIGENTES	G3 2123	21:05	4	GIG	ONIBUS
16:05	PAR	RO	VOLEIBOL MASCULINO	G3 2123	21:05	11	GIG	ONIBUS
16:25	PAR	MG	VOLEIBOL FEMININO	LA 3984	21:25	14	SDU	ONIBUS
16:30	PAR	SC	HANDEBOL MASCULINO	AD 4634	21:05	15	SDU	ONIBUS
16:30	PAR	SC	DIRIGENTES	G3 2046	21:30	5	SDU	ONIBUS
17:00	PAR	RS	VOLEIBOL MASC E FEMININO	AD 4248	22:00	28	SDU	ONIBUS
17:00	PAR	AP	VOLEIBOL MASCULINO	LA 3984	21:25	13	SDU	ONIBUS
17:00	PAR	AP	HANDEBOL FEMININO	LA 3971	21:45	16	SDU	ONIBUS
17:00	PAR	DF	HANDEBOL FEMININO / VOLEI MASCULINO	AD 4260	22:20	30	SDU	ONIBUS

HORA	CH/PART	UF	MODALIDADE	VOO	HORA VOO	PAX	AERO	TIPO DE VEÍCULO
17:00	PAR	DF	DIRIGENTES	G3 2020	21:40	4	SDU	VAN
17:00	PAR	MA	ATLETISMO ADAPTADO	LA 3957	20:20	1	SDU	VAN
17:00	PAR	MA	HANDEBOL FEMININO/DIRIGENTE	LA 3957	20:20	8	SDU	VAN
17:15	PAR	SP	CHEFE DE DELEGAÇÃO	G3 1533	22:15	2	SDU	VAN
17:20	PAR	SE	CBDE	G3 1065	22:20	1	SDU	VAN
18:00	PAR	AL	VOLEIBOL MASCULINO	G3 2030	23:00	13	GIG	ONIBUS
18:00	PAR	BA	CBDE	AD 4148	22:20	1	SDU	VAN
18:00	PAR	BA	CHEFE DE DELEGAÇÃO	AD 4148	22:20	2	SDU	ONIBUS
18:00	PAR	BA	VOLEIBOL MASCULINO	G3 9182	22:55	14	GIG	ONIBUS
18:00	PAR	CE	VOLEIBOL MASCULINO	G3 1864	23:15	14	GIG	ONIBUS
18:00	PAR	PR	DIRIGENTES	AD 4208	21:40	7	SDU	ONIBUS
18:00	PAR	PB	VOLEI FEMININO	G3 2118	22:50	14	GIG	ONIBUS
18:00	PAR	PB	DIRIGENTES	G3 2118	22:50	3	GIG	ONIBUS
18:30	PAR	MT	VOLEI FEMININO	AD 4176	21:25	14	SDU	ONIBUS
19:30	PAR	RN	DIRIGENTES	G3 2044	23:55	6	GIG	VAN

2- Equipe de transporte:

Gerente de Transporte:	João Marcio de O. Pinto	(11) 98807-0707
Coordenação Transporte Aéreo:	Daniel Bacellar	(21) 99591-4194
Coordenação de Transporte Competição/Restaurante:	Samea Saboia	(85) 99683-5381
Assessoria Planilha Receptivos:	Sandro Nova	(85) 99661-2818
Assessoria Aeroporto Galeão:	Christtian W. Moraes	(21) 97641-8594
Assessoria Aeroporto Galeão:	Francine Moura	(79) 99998-1670
Assessoria Aeroporto Galeão:	Isabella Gomes Davi	(62) 98202-5158
Assessoria Aeroporto Santos Dumont:	Pedro Figueiredo Moraes	(21) 98000-6131
Assessoria Aeroporto Santos Dumont:	Bruno Cesar Faria	(21) 99209-1719
Assessoria Restaurante:	Marcela Engela	(11) 95493-4639
Assessoria Restaurante:	Júlia Gomes	(21) 96933-6080
Assessoria Restaurante:	Thiago	(27) 98138-6519
Assessoria Competição Modalidades Coletivas:	Carlos Eduardo Vieira	(21) 98385-5362
Assessoria Competição Modalidades Coletivas:	Thiago R. Menezes	(85) 98426-0782
Assessoria Competição Atletismo:	Cristiano Rotta	(41) 98737-3692
Assessoria Competição Natação:	Alan Junior de Souza	(62) 99288-2318
Assessoria Carros e Vans:	Diogo Paschoal	(21) 98819-1982

3- Transporte presidente da federação e chefe de delegação:

Devolução do carro – 15 de novembro de 2022:

1. Os Presidentes e Chefes de Delegação que optarem pela entrega dos veículos neste dia, deverão se dirigir à agência Localiza do aeroporto do seu embarque.

Abastecimento do carro:

1. Para a devolução dos veículos, os mesmos deverão ser abastecidos no posto Nordeste Petróleo Ltda, localizado na Av. Embaixador Abelardo Bueno, 2300 - Barra da Tijuca - CEP: 22.775-040. Nos dias 14/11 e 15/11, um membro do comitê organizador estará no local realizando o abastecimento dos veículos, no horário das 13 às 15 horas.

GERÊNCIA DE SERVIÇOS MÉDICOS

1- Manual de boas práticas:

MANUAL DE BOAS PRÁTICAS

Chegou, finalmente, a hora do reencontro entre os alunos, as famílias e o esporte. Sem medidas restritivas, mas com muitos cuidados que, com certeza, seguem se fazendo necessários. Nos adaptamos ao “novo normal” e retomamos as rotinas dentro daquilo que é verdadeiramente característico do ambiente desportivo escolar: presença de crianças, adolescentes e jovens cheios de vida, alegria e esperança, além do reencontro presencial com os educadores, familiares e colaboradores - um reencontro de acolhida e carinho.

A observação das diretrizes, normas e orientações, contidas neste Manual de Boas Práticas, é indispensável ao êxito do retorno à normalidade das atividades.

Apresentamos este breve Manual, cujas disposições devem ser seguidas por todos. - Fluxo de vigilância em saúde, protocolos e normatizações para a boa prática das atividades exercidas sob gestão da CBDE durante os Jogos Escolares Brasileiros - RJ. De acordo com a OMS, ainda estamos no período de pandemia, mas consideramos o relaxamento das medidas restritivas e de distanciamento como reflexo de profundas mudanças comportamentais e de vida por parte de toda a comunidade.

O evento disponibiliza material de higiene (dispensadores de álcool em gel e sabonete líquido) em ambientes acessíveis para lavagem das mãos, nos locais de alimentação sempre que necessário. Onde por ventura não houver dispensadores, haverá totens de álcool gel.

Em caso de quaisquer sintomatologias respiratórias ou gastrointestinais há mais de 3 dias ou agravos passíveis de contágio, diagnosticados pela equipe de saúde, mesmo quando pendente a confirmação do diagnóstico, o(s) indivíduo (s) serão orientados a realizarem testagem em unidade de saúde referenciada e apresentar resultado de testagem, independente do resultado.

Em caso de tosse ou coriza, utilizar lenço descartável para higiene nasal, com orientação de imediato descarte e higienização frequente das mãos.

Não compartilhe garrafas d'água, lanches, materiais e objetos de uso pessoal. Não partilhe alimentos nem objetos de uso pessoal, como talheres, copos e guardanapos.

Aos colaboradores de forma geral, independente de área de atuação orienta-se que evitem acessórios (anéis, brincos, cordões, pulseiras e relógios). Quando longos, que se mantenha os cabelos presos. Barbas e unhas devem estar devidamente aparadas.

Todos ficam orientados a cobrir a boca ao tossir, evitar tocar com frequência os olhos, o nariz e boca, além de higienizar as mãos nas seguintes situações:

- Depois de utilizar o transporte coletivo e nos acessos a áreas de convívio.
- Ao tocar em superfícies de uso comum (como maçanetas, interruptores e corrimões).
- Antes e depois de usar os banheiros.
- Antes e depois de se alimentar, antes e depois de utilizar espaços coletivos.
- Ao tossir, espirrar ou assoar o nariz.
- Ao manipular alimentos.

LAVAGEM DAS MÃOS

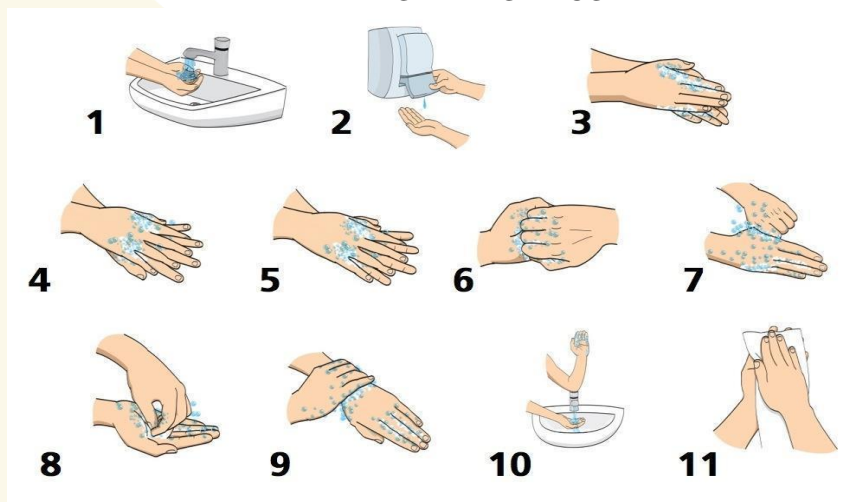

ETIQUETA RESPIRATÓRIA E SINAIS DE ALERTA

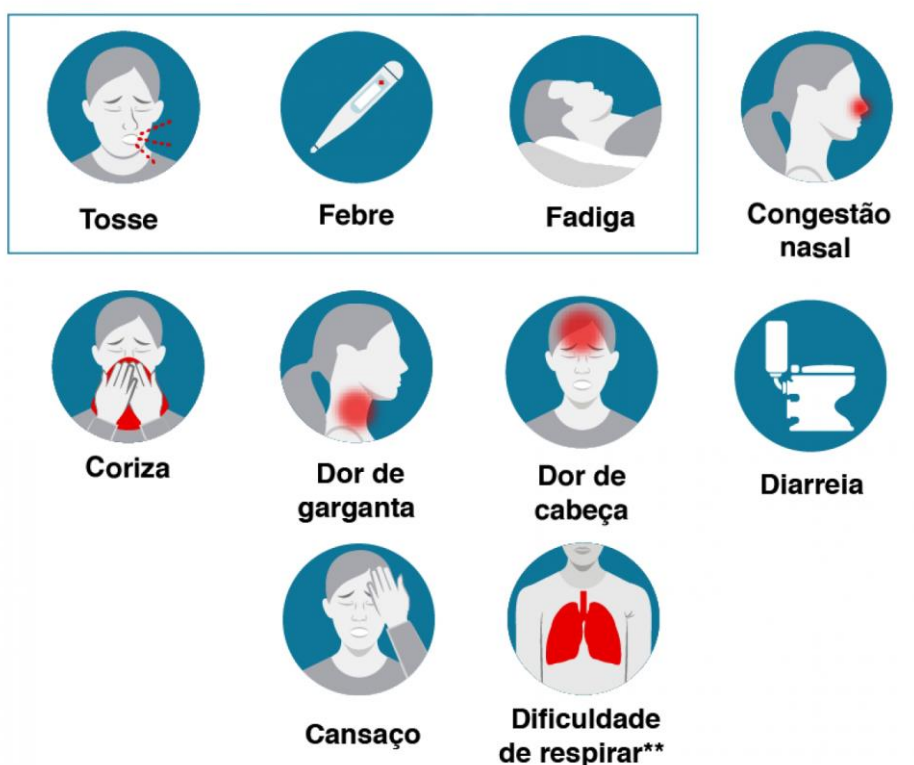

ABRANGÊNCIA Todos os setores, colaboradores atletas em todo e qualquer evento desenvolvido pela CBDE.



2- Localização:

A Gerência de Serviços médicos se encontra localizada no Centro Olímpico de Tênis (Parque Olímpico).

Endereço: Av. Embaixador Abelardo Bueno, 3401 - Barra da Tijuca, Rio de Janeiro - RJ, 22775-040

Horário de Atendimento: 9 às 21 horas.

3- Equipe de serviços médicos:

Gerência de Serviços Médicos:	Dra. Adriana da Silva Pinto
Médico Voluntário Líder:	Dr. Ricart (21) 99947-7703
Coordenadora Médica:	Dra. Suzane Lemgruber (48) 98860-8922
Equipe de Assistência:	Raphael Lemgruber (48) 98861-1985 Mayra Wilbert (21) 98121-3188
Fisioterapeuta Líder:	Ígor Borges (79) 98105-5725

4- Hospitais de referência do evento:

Hospital Municipal Lourenço Jorge - Atendimento trauma:

Endereço: Av. Airton Senna, 2000 - Barra da Tijuca, RJ - CEP: 22793-000.

Telefone: (21) 3111-4652.

CER Barra (anexo ao Hospital Lourenço Jorge) - Atendimento clínico:

Endereço: Av. Airton Senna, 2000 - Barra da Tijuca, RJ - CEP: 22775-003.

Telefone: (21) 3870-3715.

Hospital Municipal Miguel Couto - Atendimento trauma:

Endereço: Rua Mário Ribeiro, 117 - Leblon, RJ - CEP: 22430-160.

Telefone: (21) 3111-3711.

CER Leblon (anexo ao Hospital Miguel Couto) - Atendimento clínico:

Endereço: Rua Mário Ribeiro, 1080 - Leblon, RJ - CEP: 22430-160.

Telefone: (21) 2529-9200.

Hospital Estadual Carlos Chagas (área de cobertura de Deodoro):

Endereço: Av. Gen. Osvaldo Cordeiro de Farias, 466 - Marechal Hermes, RJ - CEP: 21610-480.

Telefone: (21) 2332-1132.

CER Marechal Hermes:

CER MARECHAL HERMES

Endereço: R. Xavier Curado, s/n - Marechal Hermes, RJ - CEP: 26610-330.

Telefone: (21) 2333-6204.

Mapa posto médico - Centro Olímpico de Tênis (Parque Olímpico):

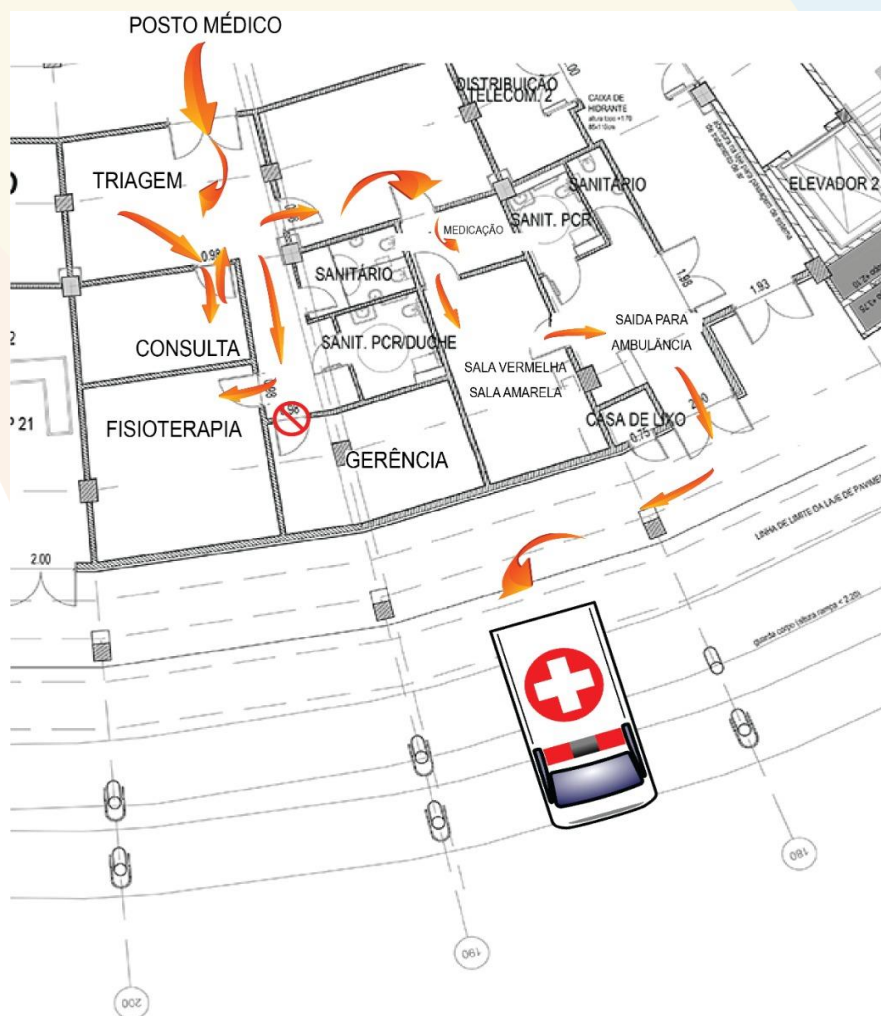

Rio de Janeiro, 14 de novembro de 2022.

Responsáveis técnicos:

Profª. Thátilla Freire Silva
CREF6 Nº 041.044-G/MG
Coordenadora Técnica

Profª. Glenda Porto Alves
CREF6 Nº 018.942-G/MG
Gerente Técnica-Geral

